

Fichier des prescriptions

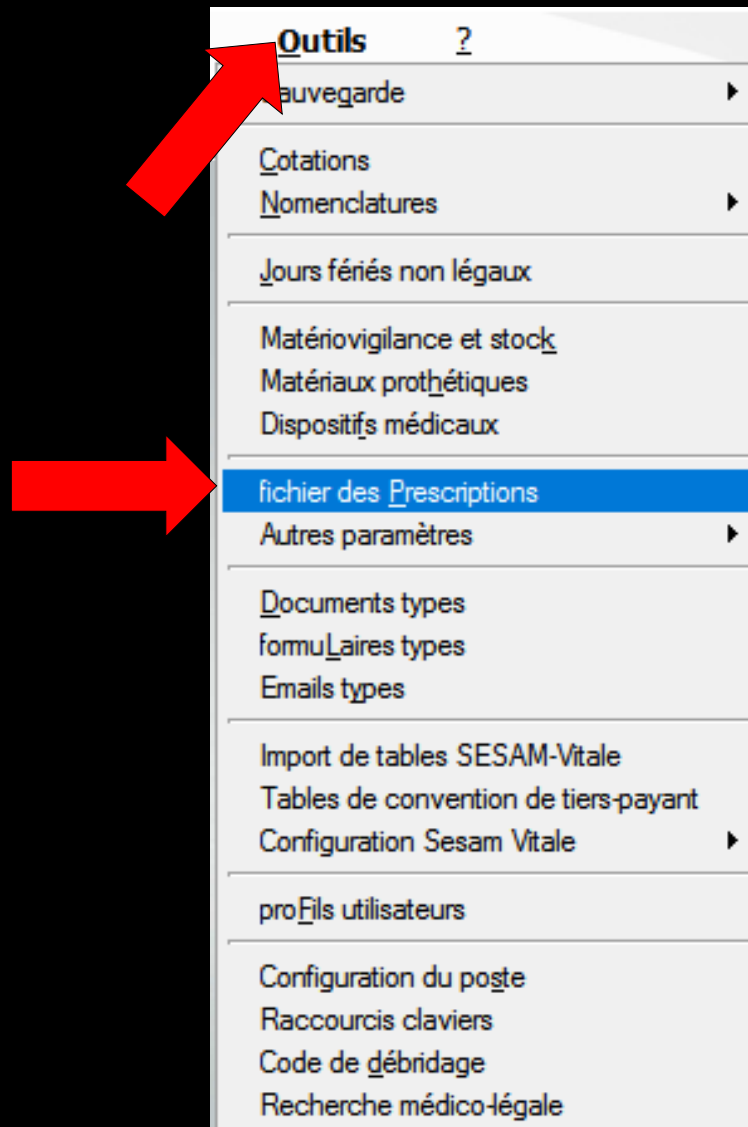

Fichier des prescriptions

Fichier des prescriptions - Docteur Ninon CREMONINI

Quitter

Conversion en DC

Voir <Tous>

Nom du médicament
ALODONT BAIN BOUCHE 200ML
ALODONT BAIN BOUCHE 500ML
ARTOTEC 50MG/0,2MG CPR 30
AUGMENTIN 1G/125MG AD SACHET 12
AUGMENTIN 500 mg (24 comprimés)
AUGMENTIN 500MG/62,5MG AD CPR 16
BI-MISSILOR GE 250MG CPR 10
BIRODOGYL CPR 10
BUCCAGEL GEL BUCCAL TUB 15ML
CEBUTID 50MG CPR 30
CLAMOXYL 1G CPR DISPERSIBLE 3
CLAMOXYL 1G CPR DISPERSIBLE 6
CLAMOXYL 125MG PDR 60ML
CLAMOXYL 250MG PDR 60ML
CLAMOXYL 500 mg (suspension buvable)
CLAMOXYL 500MG GELULE 12
CUTERPES 1% GEL DERM TUB 5G
DAFALGAN 500MG CPR 16
DAKTARIN 2% GEL BUCCAL TUB 40G
DALACINE 300MG GELULE 16
DYNEXAN 2% CREME BUCCALE TUB 10G
EFFERALGAN 500MG CPR 16

Nom

Genre

Famille

Posologie

Commentaire

Pour adultes uniquement

Code produit

Choisir

Effacer

Posologie

Monographie

Convertir en DC

Nouveau

Supprimer

Glossaire

- ⇒ Fichier contenant l'ensemble des médicaments et des posologies que l'on utilise couramment
- ⇒ Évitant de retaper les mêmes choses en permanence
- ⇒ Permet aussi, en partie, des tests de pharmacovigilance
- ⇒ Une table permet de consulter l'ensemble des prescriptions conservées dans ce fichier

⇒ Un même médicament peut exister sous plusieurs conditionnements → posologies différentes

⇒ Une fenêtre de posologie à droite permet de voir la posologie du médicament placé au niveau de la barre de sélection

Fichier des prescriptions - Docteur Ilino CREMONDI

Quitter Conversion en DC

Voir <Tous>

Nom du médicament

Nom: CLAMOXYL 500 mg (suspension buvable)

Genre: ANTIBIOTIQUE

Famille: PENICILLINE

Posologie: 1 cuillère mesure le matin et 1 cuillère mesure le soir pendant 6 jours

Commentaire

Pour adultes uniquement

Code produit: 3230002

Choisir Effacer Posologie Monographie

Convertir en DC

Nouveau Supprimer Glossaire

Fichier des prescriptions - Docteur Ilino CREMONDI

Quitter Conversion en DC

Voir <Tous>

Nom du médicament

Nom: CLAMOXYL 500MG GELULE 12

Genre: ANTIBIOTIQUE

Famille: PENICILLINE

Posologie: 1 gélule le matin et 1 gélule le soir pendant 6 jours

Commentaire

Pour adultes uniquement

Code produit: 3400931587538

Choisir Effacer Posologie Monographie

Convertir en DC

Nouveau Supprimer Glossaire

Vous pouvez

- ⇒ **Sélectionner** l'une des prescriptions du fichier, en vous plaçant sur sa ligne
- ⇒ **Détruire** l'une des prescriptions, en vous plaçant sur sa ligne et en cliquant sur l'icône "Feu"
- ⇒ **Créer** une nouvelle prescription, en cliquant sur l'icône "+"

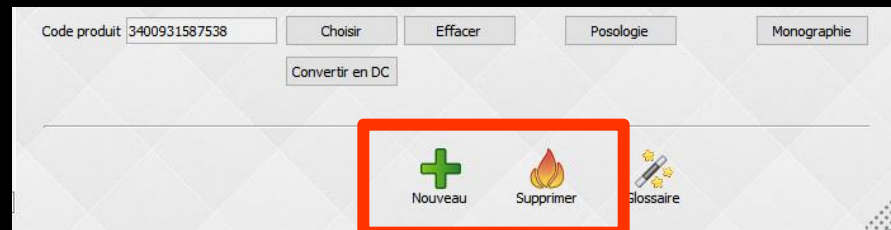
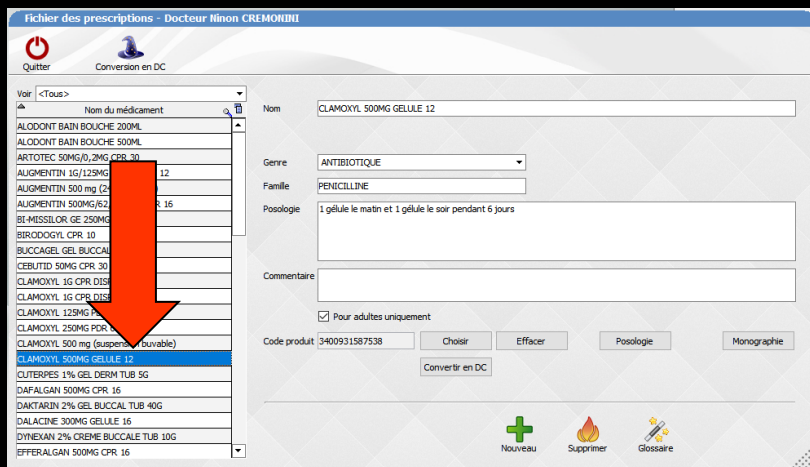

Création d'une nouvelle prescription

Fichier des prescriptions - Docteur Ninon CREMONINI

Quitter

Conversion en DC

Voir <Tous>

Nom du médicament
ALODONT BAIN BOUCHE 200ML
ALODONT BAIN BOUCHE 500ML
ARTOTEC 50MG/0,2MG CPR 30
AUGMENTIN 1G/125MG AD SACHET 12
AUGMENTIN 500 mg (24 comprimés)
AUGMENTIN 500MG/62,5MG AD CPR 16
BI-MISSILOR GE 250MG CPR 10
BIRODOGYL CPR 10
BUCCAGEL GEL BUCCAL TUB 15ML
CEBUTID 50MG CPR 30
CLAMOXYL 1G CPR DISPERSIBLE 3
CLAMOXYL 1G CPR DISPERSIBLE 6
CLAMOXYL 125MG PDR 60ML
CLAMOXYL 250MG PDR 60ML
CLAMOXYL 500 mg (suspension buvable)
CLAMOXYL 500MG GELULE 12
CUTERPES 1% GEL DERM TUB 5G
DAFALGAN 500MG CPR 16
DAKTARIN 2% GEL BUCCAL TUB 40G
DALACINE 300MG GELULE 16
DYNEXAN 2% CREME BUCCALE TUB 10G
EFFERALGAN 500MG CPR 16

Nom

Genre

Famille

Posologie

Commentaire

Icône de validation

Pour adultes uniquement

Code produit

Choisir

Effacer

Poso

Convertir en DC

Possibilité d'utiliser le glossaire

Ok

Nouveau

Glossaire

⇒ Champs de saisie pour la création ou la modification d'une prescription :

⇒ Nom

⇒ Genre

⇒ Famille

⇒ Posologie

⇒ Adulte/Enfant

Nom

⇒ Nom du médicament et son dosage éventuel

Nom

Genre

Famille

Posologie

Commentaire

Pour adultes uniquement

Code produit

Genre

⇒ Zone qu'il n'est pas obligatoire de remplir mais qui **permet lorsqu'elle est remplie**, les regroupements des médicaments utilisés, par les modules de **pharmacovigilance**

Nom	CLAMOXYL 500MG GELULE 12
Genre	ANTIBIOTIQUE
Famille	ANTALGIQUE
Posologie	ANTI INFLAMMATOIRE
Commentaire	PREVENTION
Code produit	3400931587538

Pour adultes uniquement

Choisir Effacer Posologie Monographie

Convertir en DC

Nouveau Supprimer Glossaire

Famille

⇒ Zone qu'il n'est pas obligatoire de remplir mais qui **permet lorsqu'elle est remplie**, les regroupements des médicaments utilisés, par les modules de **pharmacovigilance**

- Nom: CLAMOXYL 500MG GELULE 12
- Genre: ANTIBIOTIQUE
- Famille: PENICILLINE
- Commentaire: (empty text area)
- Pour adultes uniquement
- Code produit: 3400931587538
- Buttons: Choisir, Effacer, Posologie, Monographie, Convertir en DC
- Footer icons: Nouveau (green plus), Supprimer (flame), Glossaire (pill and stars)

Posologie

- ⇒ À remplir à votre convenance
- ⇒ Un même médicament peut exister avec plusieurs posologies
- ⇒ Ne vous préoccupez pas de la césure des mots en fin de ligne
- ⇒ Le module d'édition des ordonnances s'en charge automatiquement

Nom	CLAMOXYL 500MG GELULE 12
Genre	ANTIBIOTIQUE
Famille	PENICILLINE
Posologie	1 gélule le matin et 1 gélule le soir pendant 6 jours
Commentaire	
Code produit	3400931587538

Pour adultes uniquement

Choisir Effacer Posologie Monographie

Convertir en DC

Nouveau Supprimer Glossaire

Possibilité d'appeler le glossaire si vous avez une liste correspondante établie pour les prescriptions

Fichier des prescriptions - Docteur Ninon CREMONINI

Quitter

Conversion en DC

Voir <Tous>

Nom du médicament
ALODONT BAIN BOUCHE 200ML
ALODONT BAIN BOUCHE 500ML
ARTOTEC 50MG/0,2MG CPR 30
AUGMENTIN 1G/125MG AD SACHET 12
AUGMENTIN 500 mg (24 comprimés)
AUGMENTIN 500MG/62,5MG AD CPR 16
BI-MISSILOR GE 250MG CPR 10
BIRODOGYL CPR 10
BUCCAGEL GEL BUCCAL TUB 15ML
CEBUTID 50MG CPR 30
CLAMOXYL 1G CPR DISPERSIBLE 3
CLAMOXYL 1G CPR DISPERSIBLE 6
CLAMOXYL 125MG PDR 60ML
CLAMOXYL 250MG PDR 60ML
CLAMOXYL 500 mg (suspension buvable)
CLAMOXYL 500MG GELULE 12
CUTERPES 1% GEL DERM TUB 5G
DAFALGAN 500MG CPR 16
DAKTARIN 2% GEL BUCCAL TUB 40G
DALACINE 300MG GELULE 16
DYNEXAN 2% CREME BUCCALE TUB 10G
EFFERALGAN 500MG CPR 16

Nom: CLAMOXYL 500MG GELULE 12

Genre: ANTIBIOTIQUE

Famille: PENICILLINE

Posologie: 1 gélule le matin et 1 gélule le soir pendant 6 jours

Commentaire:

Pour adultes uniquement

Code produit: 3400931587538

Choisir Effacer

Convertir en DC

Panel with icons: power, checkmark, document, key, person, envelope, lightbulb, pill, and a list of letters (A-Z, a-z).

Nouveau

Supprimer

Glossaire

Adulte/Enfant

⇒ Doit être coché ou non selon qu'il s'agisse ou non d'un médicament réservé aux adultes ou aux enfants

Nom

Genre

Famille

Posologie

Commentaire

Pour adultes uniquement

Code produit

 Nouveau  Supprimer  Glossaire

⇒ Satisfait du résultat, validez en cliquant sur l'icône "Coche verte"

Nom

Genre

Famille

Posologie

Commentaire

Pour adultes uniquement

Code produit

Depuis le 1^{er} janvier 2015

⇒ Obligation de prescrire en DCI
(dénomination commune internationale)

Deux boutons

Fichier des prescriptions - Docteur Ninon CREMONINI

Quitter

Conversion en DC

Voir <Tous>

Nom du médicament

ALODONT BAIN BOUCHE 200ML

ALODONT BAIN BOUCHE 500ML

ARTOTEC 50MG/0,2MG CPR 30

AUGMENTIN 1G/125MG AD SACHET 12

AUGMENTIN 500 mg (24 comprimés)

AUGMENTIN 500MG/62,5MG AD CPR 16

BI-MISSILOR GE 250MG CPR 10

BIRODOGYL CPR 10

BUCCAGEL GEL BUCCAL TUB 15ML

CEBUTID 50MG CPR 30

CLAMOXYL 1G CPR DISPERSIBLE 3

CLAMOXYL 1G CPR DISPERSIBLE 6

CLAMOXYL 125MG PDR 60ML

CLAMOXYL 250MG PDR 60ML

CLAMOXYL 500 mg (suspension buvable)

CLAMOXYL 500MG GELULE 12

CUTERPES 1% GEL DERM TUB 5G

DAFALGAN 500MG CPR 16

DAKTARIN 2% GEL BUCCAL TUB 40G

DALACINE 300MG GELULE 16

DYNEXAN 2% CREME BUCCALE TUB 10G

EFFERALGAN 500MG CPR 16

Nom

ALODONT BAIN BOUCHE 200ML

Genre

BAIN DE BOUCHE

Famille

Posologie

Bains de bouche 3 fois par jour

Commentaire

Pour adultes uniquement

Code produit

3400931639039

Choisir

Effacer

Posologie

Monographie

Convertir en DC

Nouveau

Supprimer

Glossaire

Pour convertir en DCI par produit

⇒ Sélection d'un médicament de la base

⇒ Clic sur convertir en DC

Fichier des prescriptions - Docteur Ninon CREMONINI

Quitter Conversion en DC

Voir <Tous>

Nom du médicament

ALODONT BAIN BOUCHE 200ML
ALODONT BAIN BOUCHE 500ML
ARTOTEC 50MG/0,2MG CPR 30
AUGMENTIN 1G/125MG AD SACHET 12
AUGMENTIN 500 mg (24 comprimés)
AUGMENTIN 500MG/62,5MG AD CPR 16
BI-MISSILOR GE 250MG CPR 10
BIRODOGYL CPR 10
BUCCAGEL GEL BUCCAL TUB 15ML
CEBUTID 50MG CPR 30
CLAMOXYL 1G CPR DISPERSIBLE 3
CLAMOXYL 1G CPR DISPERSIBLE 6
CLAMOXYL 125MG PDR 60ML
CLAMOXYL 250MG PDR 60ML
CLAMOXYL 500 mg (suspension buvable)
CLAMOXYL 500MG GELULE 12
CUTERPES 1% GEL DERM TUB 5G
DAFALGAN 500MG CPR 16
DAKTARIN 2% GEL BUCCAL TUB 40G
DALACINE 300MG GELULE 16
DYNEXAN 2% CREME BUCCALE TUB 10G
EFFERALGAN 500MG CPR 16

Nom ALODONT BAIN BOUCHE 200ML

Genre BAIN DE BOUCHE

Famille

Posologie Bains de bouche 3 fois par jour

Commentaire

Pour adultes uniquement

Code produit 34009316390

Effacer Posologie Monographie

Convertir en DC

Nouveau Supprimer Glossaire

Quitter

Conversion en DC

Voir <Tous>

Nom du médicament
ALODONT BAIN BOUCHE 200ML
ALODONT BAIN BOUCHE 500ML
ARTOTEC 50MG/0,2MG CPR 30
AUGMENTIN 1G/125MG AD SACHET 12
AUGMENTIN 500 mg (24 comprimés)
AUGMENTIN 500MG/62,5MG AD CPR 16
BI-MISSILOR GE 250MG CPR 10
BIRODOGYL CPR 10
BUCCAGEL GEL BUCCAL TUB 15ML
CEBUTID 50MG CPR 30
CLAMOXYL 1G CPR DISPERSIBLE 3
CLAMOXYL 1G CPR DISPERSIBLE 6
CLAMOXYL 125MG PDR 60ML
CLAMOXYL 250MG PDR 60ML
CLAMOXYL 500 mg (suspension buvable)
CLAMOXYL 500MG GELULE 12
CUTERPES 1% GEL DERM TUB 5G
DAFALGAN 500MG CPR 16
DAKTARIN 2% GEL BUCCAL TUB 40G
DALACINE 300MG GELULE 16
DYNEXAN 2% CREME BUCCALE TUB 10G
EFFERALGAN 500MG CPR 16

Nom Cétylpyridinium chlorure + chlorobutanol + eugénoL 0,005% / 0,05% / 0,04% bain de bouche (ALODONT)

ALODONT BAIN BOUCHE 200ML

Genre BAIN DE BOUCHE

Famille

Posologie Bains de bouche 3 fois par jour

Commentaire

Pour adultes uniquement

Code produit 8186429

Choisir

Effacer

Posologie

Monographie

Convertir en DC

Ok

Annuler

Nouveau

Supprimer

Glossaire

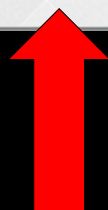

Produit converti

Fichier des prescriptions - Docteur Ninon CREMONINI

Quitter

Conversion en DC

Voir <Tous>

Nom du médicament
ALODONT BAIN BOUCHE 500ML
ARTOTEC 50MG/0,2MG CPR 30
AUGMENTIN 1G/125MG AD SACHET 12
AUGMENTIN 500 mg (24 comprimés)
AUGMENTIN 500MG/62,5MG AD CPR 16
BI-MISSILOR GE 250MG CPR 10
BIRODOGYL CPR 10
BUCCAGEL GEL BUCCAL TUB 15ML
CEBUTID 50MG CPR 30
Cétylpyridinium chlorure + chlorobutanol + eugéno
CLAMOXYL 1G CPR DISPERSIF
CLAMOXYL 1G CPR DISPERSIBL
CLAMOXYL 125MG PDR 60ML
CLAMOXYL 250MG PDR 60ML
CLAMOXYL 500 mg (suspension
CLAMOXYL 500MG GELULE 12
CUTERPES 1% GEL DERM TUB 5G
DAFALGAN 500MG CPR 16
DAKTARIN 2% GEL BUCCAL TUB 40G
DALACINE 300MG GELULE 16
DYNEXAN 2% CREME BUCCALE TUB 10G
EFFERALGAN 500MG CPR 16

Nom Cétylpyridinium chlorure + chlorobutanol + eugéno 0,005% / 0,05% / 0,04% bain de bouche (ALODONT)

ALODONT BAIN BOUCHE 200ML

Genre BAIN DE BOUCHE

Famille

Posologie Bains de bouche 3 fois par jour

Commentaire

Pour adultes uniquement

Code produit 8186429

Choisir

Effacer

Posologie

Monographie

Convertir en DC

Nouveau

Supprimer

Glossaire

Pour convertir en DCI toute la base enregistrée

⇒ Clic sur convertir la pharmacopée en DC

Fichier des prescriptions - Docteur Ninon CREMONDI

Quitter Conversion en DC

Voir <Tous> Convertir la pharmacopée en dénomination commune

Nom ALODONT BAIN BOUCHE 500ML

Genre BAIN DE BOUCHE

Famille

Posologie Une cuillère mesure matin et soir pendant 6 jours

Commentaire

Pour adultes uniquement

Code produit 3400934585388 Choisir Effacer Posologie Monographie

Convertir en DC

Nouveau Supprimer Glossaire

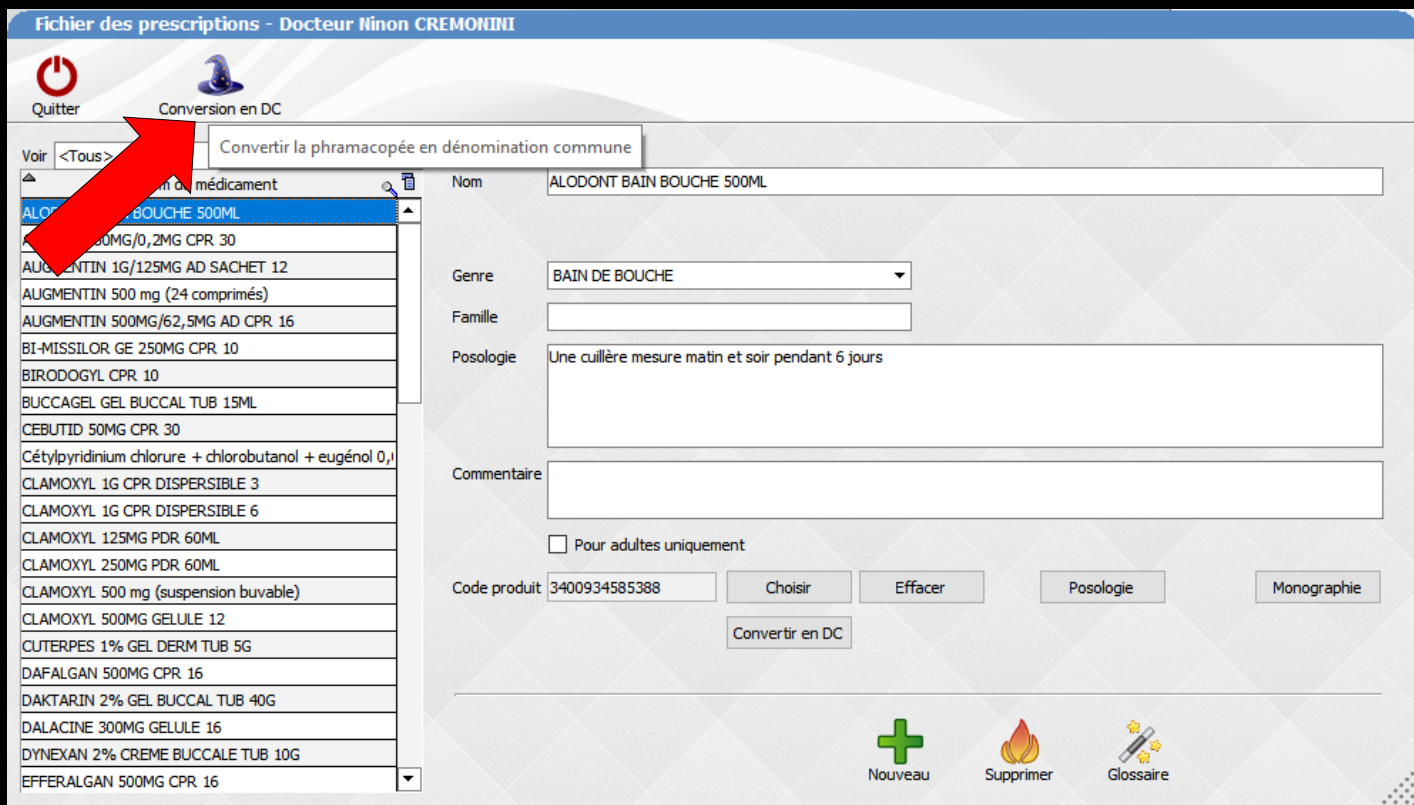

Nom du médicament	Nom
ALODONT BAIN BOUCHE 500ML	ALODONT BAIN BOUCHE 500ML
ALODONT BAIN BOUCHE 500ML	
ALODONT BAIN BOUCHE 500ML	
AUGMENTIN 1G/125MG AD SACHET 12	
AUGMENTIN 500 mg (24 comprimés)	
AUGMENTIN 500MG/62,5MG AD CPR 16	
BI-MISSILOR GE 250MG CPR 10	
BIRODOGYL CPR 10	
BUCCAGEL GEL BUCCAL TUB 15ML	
CEBUTID 50MG CPR 30	
Cétylpyridinium chlorure + chlorobutanol + eugéno	
CLAMOXYL 1G CPR DISPERSIBLE 3	
CLAMOXYL 1G CPR DISPERSIBLE 6	
CLAMOXYL 125MG PDR 60ML	
CLAMOXYL 250MG PDR 60ML	
CLAMOXYL 500 mg (suspension buvable)	
CLAMOXYL 500MG GELULE 12	
CUTERPES 1% GEL DERM TUB 5G	
DAFALGAN 500MG CPR 16	
DAKTARIN 2% GEL BUCCAL TUB 40G	
DALACINE 300MG GELULE 16	
DYNEXAN 2% CREME BUCCALE TUB 10G	
EFFERALGAN 500MG CPR 16	

Pour convertir en DCI toute la base de nos produits enregistrés

⇒ Clic sur convertir en DC

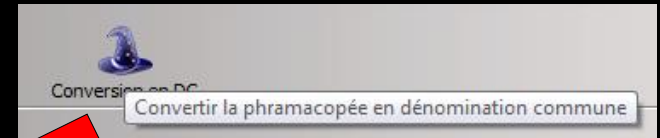

Conversion des spécialités en dénomination commune			
Nom de spécialité	Code CIP	Proposition de traduction	
CLAMOXYL 1G CPR DISPERSIBLE 6	3400933054	Amoxicilline 1 g comprimé dispersible (CLAMOXYL)	<input checked="" type="radio"/> Convertir en DC <input type="radio"/> Ne pas convertir
CLAMOXYL 125MG PDR 60ML	3400932111	Amoxicilline 125 mg/5 ml suspension buvable (CLAMOXYL)	<input checked="" type="radio"/> Convertir en DC <input type="radio"/> Ne pas convertir
CLAMOXYL 250MG PDR 60ML	3400932111	Amoxicilline 250 mg/5 ml suspension buvable (CLAMOXYL)	<input checked="" type="radio"/> Convertir en DC <input type="radio"/> Ne pas convertir
CLAMOXYL 500 mg (suspension buvable)	3230002	Amoxicilline 500 mg/5 ml suspension buvable (CLAMOXYL)	<input checked="" type="radio"/> Convertir en DC <input type="radio"/> Ne pas convertir
CLAMOXYL 500MG GELULE 12	3400931587	Amoxicilline 500 mg gélule (CLAMOXYL)	<input checked="" type="radio"/> Convertir en DC <input type="radio"/> Ne pas convertir
CUTERPES 1% GEL DERM TUB 5G	3400931568	Ibacidatine 1% gel usage local (CUTERPES)	<input checked="" type="radio"/> Convertir en DC <input type="radio"/> Ne pas convertir
DAFALGAN 500MG CPR 16	3400936730	Paracétamol 500 mg comprimé (DAFALGAN)	<input checked="" type="radio"/> Convertir en DC <input type="radio"/> Ne pas convertir
DAKTARIN 2% GEL BUCCAL TUB 40G	3400932680	Miconazole 2% gel buccal (DAKTARIN)	<input checked="" type="radio"/> Convertir en DC <input type="radio"/> Ne pas convertir
DALACINE 300MG GELULE 16	3400934103	Clindamycine 300 mg gélule (DALACINE)	<input checked="" type="radio"/> Convertir en DC <input type="radio"/> Ne pas convertir

Buttons: Valider les conversions, Fermer sans convertir

⇒ Certains produits ne pourront être convertis en DCI

Conversion des spécialités en dénomination commune				
Nom de spécialité	Code CIP		Proposition de traduction	
PAROEX 0,12% BAIN BOUCHE FL 300ML	3400934464	<input type="button" value="Choisir le CIP"/>	Chlorhexidine 0,12% bain de bouche (PAROEX)	<input checked="" type="radio"/> Convertir en DC <input type="radio"/> Ne pas convertir
PAROEX 0,12% BAIN BOUCHE FL 500ML	3400934464	<input type="button" value="Choisir le CIP"/>	Chlorhexidine 0,12% bain de bouche (PAROEX)	<input checked="" type="radio"/> Convertir en DC <input type="radio"/> Ne pas convertir
PHYSIOMYCINE 300MG GELULE 16	3400934044	<input type="button" value="Choisir le CIP"/>	Métacycline 300 mg gélule (PHYSIOMYCINE)	<input checked="" type="radio"/> Convertir en DC <input type="radio"/> Ne pas convertir
PIASCLEDINE 300MG GELULE 15	3400932149	<input type="button" value="Choisir le CIP"/>	Spécialité à base de plantes médicinales.	<input type="radio"/> Convertir en DC <input checked="" type="radio"/> Ne pas convertir
PREXIDINE 0,12% BAIN BOUCHE 200ML	3400933728	<input type="button" value="Choisir le CIP"/>	Chlorhexidine 0,12% bain de bouche (PREXIDINE)	<input checked="" type="radio"/> Convertir en DC <input type="radio"/> Ne pas convertir
PYOSTACINE 500MG CPR SECABLE 100	3400955833	<input type="button" value="Choisir le CIP"/>	Pristinamycine 500 mg comprimé (PYOSTACINE)	<input checked="" type="radio"/> Convertir en DC <input type="radio"/> Ne pas convertir
RODOGYL CPR 20	3400930747	<input type="button" value="Choisir le CIP"/>	Spiramycine + métronidazole 0,75 MUI/125 mg comprimé (RODOGYL)	<input checked="" type="radio"/> Convertir en DC <input type="radio"/> Ne pas convertir
ROVAMYCINE 1,5MUI CPR 16	3400931241	<input type="button" value="Choisir le CIP"/>	Spiramycine 1,5 MUI comprimé (ROVAMYCINE)	<input checked="" type="radio"/> Convertir en DC <input type="radio"/> Ne pas convertir
SOLUPRED 5MG CPR EFF SEC 30	3400930975	<input type="button" value="Choisir le CIP"/>	Prednisolone 5 mg comprimé effervescent (SOLUPRED)	<input checked="" type="radio"/> Convertir en DC <input type="radio"/> Ne pas convertir
				<input checked="" type="radio"/> Convertir en DC

Après conversion

Nom du médicament
Acidovir 5% crème tube 10 g (ZOVIRAX)
Amoxicilline + acide clavulanique 1 g/125 mg sachet (/
Amoxicilline + acide clavulanique 500 mg/62,5 mg comp
Amoxicilline + acide clavulanique 500 mg/62,5 mg comp
Amoxicilline 1 g comprimé dispersible (CLAMOXYL)
Amoxicilline 1 g comprimé dispersible (CLAMOXYL)
Amoxicilline 125 mg/5 ml suspension buvable (CLAMO)
Amoxicilline 250 mg/5 ml suspension buvable (CLAMO)
Amoxicilline 500 mg gélule (CLAMOXYL)
Amoxicilline 500 mg/5 ml suspension buvable (CLAMO)
Amphotéricine B 10% suspension buvable (FUNGIZON
Azithromycine 250 mg comprimé (ZITHROMAX)
BUCCAGEL GEL BUCCAL TUB 15ML
Cétylpyridinium + chlorobutanol + eugéno 0,005% / C
Cétylpyridinium + chlorobutanol + eugéno 0,005% / C
Chlorhexidine + chlorobutanol 0,5 mL/0,5 g pour 100 r
Chlorhexidine + chlorobutanol 0,5 mL/0,5 g pour 100 r
Chlorhexidine 0,12% bain de bouche (PAROEX)
Chlorhexidine 0,12% bain de bouche (PAROEX)
Chlorhexidine 0,12% bain de bouche (PREXIDINE)
Chondroïtine sulfate sodique 500 mg gélule (STRUCTU

Fonctions spécifiques aux bases de données médicamenteuses

⇒ Si une base de données médicamenteuses (Banque Claude Bernard, Vidal ...) est installée sur votre ordinateur vous pouvez accéder à des fonctions spécifiques

Sélection d'un médicament

Fichier des prescriptions - Docteur Ninon CREMONINI

Quitter

Conversion en DC

Voir <Tous>

Nom du médicament
LYSOCLINE (7 jours)
LYSOCLINE 300MG GELULE 12
MISSILOR GE 0,75MUI/125MG CPR 20
NIFLURIL 250MG GELULE 30
NUREFLEX 200MG CPR 30
NUREFLEX 400MG CPR 20
PANSORAL GEL P/DENTS TUB 15ML
PARALYOC 500MG LYOPHILISAT ORAL 16
PAROEX 0,12% BAIN BOUCHE FL 300ML
PAROEX 0,12% BAIN BOUCHE FL 500ML
PHYSIOMYCINE 300MG GELULE 16
PIASCLEDINE 300MG GELULE 15
PREXIDINE 0,12% BAIN BOUCHE 200ML
PYOSTACINE 500MG CPR SECABLE 100
RODOGYL CPR 20
ROVAMYCINE 1,5MUI CPR 16
SOLUPRED 5MG CPR EFF SEC 30
SPIFEN 400MG CPR 20
SPIRAM/MET 1,5MUI/250MG ARROWCPR.10
STRUCTUM 500MG GELULE 60
SURGAM 100MG CPR SECABLE 30
SURGAM 200MG CPR SECABLE 15

Nom SPIFEN 400MG CPR 20

Genre ANTALGIQUE

Famille IBUPROFENE

Posologie 1 comprimé par prise, à renouveler si nécessaire sans dépasser 3 comprimés par jour (les prises doivent être espacées d'au moins 6 heures)

Commentaire

Pour adultes uniquement

Code produit 3400936251373

Choisir

Effacer

Posologie

Monographie

Convertir en DC

Nouveau

Supprimer

Glossaire

Sélection d'un médicament

⇒ Clic sur Choisir → Pour sélectionner un médicament dans la base de données médicamenteuses utilisée

Fichier des prescriptions - Docteur Ninon CREMONINI

Quitter Conversion en DC

Voir <Tous>

Nom du médicament

LYSOCLINE (7 jours)

LYSOCLINE 300MG GELULE 12

MISSILOR GE 0,75MUI/125MG CPR 20

NIFLURIL 250MG GELULE 30

NUREFLEX 200MG CPR 30

NUREFLEX 400MG CPR 20

PANSORAL GEL P/DENTS TUB 15ML

PARALYOC 500MG LYOPHILISAT ORAL 16

PAROEX 0,12% BAIN BOUCHE FL 300ML

PAROEX 0,12% BAIN BOUCHE FL 500ML

PHYSIOMYCINE 300MG GELULE 16

PIASCLÉDINE 300MG GELULE 15

PREXIDINE 0,12% BAIN BOUCHE 200ML

PYOSTACINE 500MG CPR SECABLE 100

RODOGYL CPR 20

ROVAMYCINE 1,5MUI CPR 16

SOLUPRED 5MG CPR EFF SEC 30

SPIFEN 400MG CPR 20

SPIRAM/MET 1,5MUI/250MG ARROWCPR.10

STRUCTUM 500MG GELULE 60

SURGAM 100MG CPR SECABLE 30

SURGAM 200MG CPR SECABLE 15

Nom SPIFEN 400MG CPR 20

Genre ANTALGIQUE

Famille IBUPROFENE

Posologie 1 comprimé par prise, à renouveler si nécessaire sans dépasser 3 comprimés par jour (les prises doivent être espacées d'au moins 6 heures)

Commentaire

Pour adultes uniquement

Code produit 3400936251373

Choisir Effacer Posologie Monographie

Convertir en DC

Nouveau Supprimer Glossaire

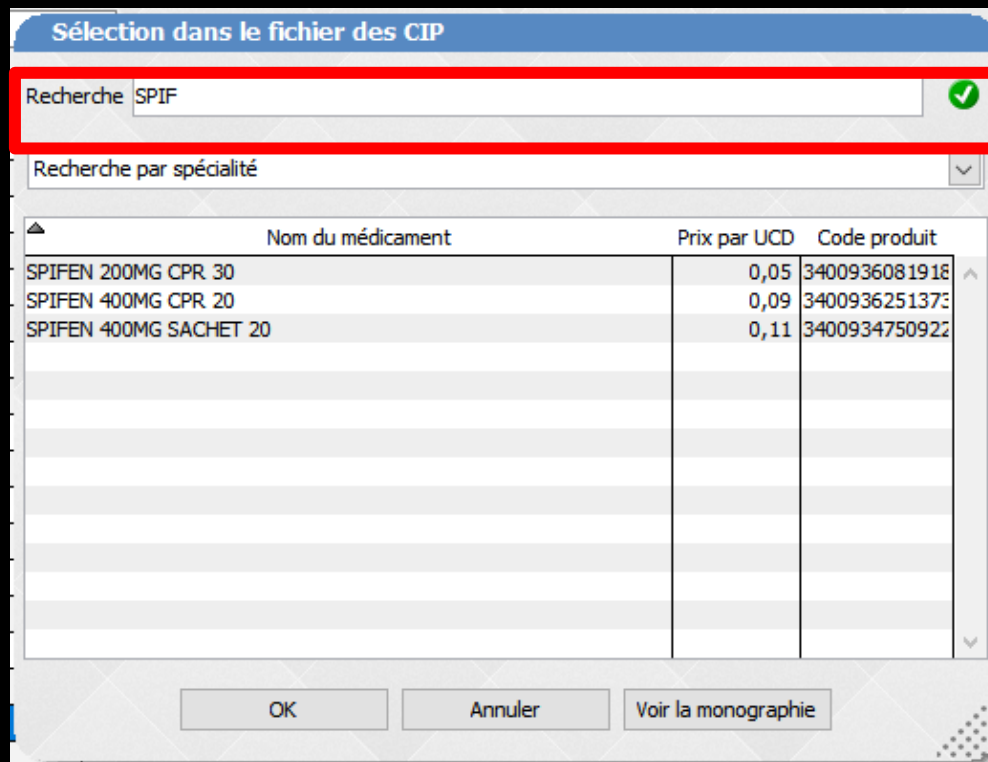

⇒ Il suffit de mettre **au minimum les 3 premières lettres** du médicament recherché et de valider par la coche verte en bout de champ, pour accéder à une liste des médicaments

Sélection dans le fichier des CIP

Recherche SPIF ✓

Recherche par spécialité

Nom du médicament	Prix par UCD	Code produit
SPIFEN 200MG CPR 30	0,05	3400936081918
SPIFEN 400MG CPR 20	0,09	3400936251373
SPIFEN 400MG SACHET 20	0,11	3400934750922

SPIFEN 400 mg Comprimé Boîte de 20

Présentation: Comprimé
Dosage: 400 mg
Prix: 1.86

OK Annuler Voir la monographie

⇒ Un simple déplacement de la souris sur le médicament donne un bref descriptif (Présentation - Dosage - Prix)

⇒ Vous pouvez visualiser la fiche complète du médicament

⇒ Vous pouvez même l'imprimer

Sélection dans le fichier des CIP

Recherche

Recherche par spécialité

Nom du médicament	Prix par UCD	Code produit
SPIFEN 200MG CPR 30	0,05	3400936081918
SPIFEN 400MG CPR 20	0,09	3400936251373
SPIFEN 400MG SACHET 20	0,11	3400934750922

SPIFEN 400 mg Comprimé Boîte de 20

Présentation: Comprimé
Dosage: 400 mg
Prix: 1.86

OK Annuler Voir la monographie

Aperçu sur Banque de données 'Claude Bernard'

MONOGRAPHIE

SPIFEN 400 mg Comprimé Boîte de 20 [version imprimable] DEX THER

Tous les chapitres

- Forme et présentation
- Composition
- Classes thérapeutiques
- Classes ATC
- Indications
- Posologies
- Contre indications
- Précautions d'emploi
- Interactions
- Grossesse et allaitement
- Conduite et utilisation de machine
- Effets indésirables
- Surdosage

Forme et présentation

Forme : Comprimé pelliculé
Dosage : 400 mg
Contenance : 8000 mg ou 20 comprimés

Composition
AMM du 08/09/2011

Exprimé par : Comprimé.

Principes Actifs	Quantité
Ibuprofène	400 mg

Imprimer Quitter

Fichier des prescriptions - Docteur Ninon CREMONINI

Quitter Conversion en DC

Voir <Tous>

Nom du médicament

Nom: SPIFEN 400MG CPR 20

Genre: ANTALGIQUE

Famille: IBUPROFENE

Posologie: 1 comprimé par prise, à renouveler si nécessaire sans dépasser 3 comprimés par jour (les prises doivent être espacées d'au moins 6 heures)

Code produit: 3400936251373

Pour adultes uniquement
 Choisir

Sélection dans le fichier des CIP

Recherche: SPIF

Recherche par spécialité

Nom du médicament	Prix par UCD	Code produit
SPIFEN 200MG CPR 30	0,09	3400936251373
SPIFEN 400MG CPR 20	0,09	3400936251373
SPIFEN 400MG SACHET 20		

SPIFEN 400 mg Comprimé Boîte de 20

Présentation: Comprimé
Dosage: 400 mg
Prix: 1.86

- ⇒ Dans ce cas, à la prescription est associé un code CIP
- ⇒ La présence de ce code est obligatoire pour utiliser les services d'une base de données médicamenteuses
- ⇒ Les codes CIP permettent d'identifier chaque médicament de façon formelle

Fichier des prescriptions - Docteur Ilion CREMONINI

Quitter Conversion en DC

Voir <Tous>

Nom du médicament

Nom: SPIFEN 400MG CPR 20

Genre: ANTALGIQUE

Famille: IBUPROFENE

Posologie: 1 comprimé par prise, à renouveler si nécessaire sans dépasser 3 comprimés par jour (les prises doivent être espacées d'au moins 6 heures)

Commentaire:

Pour adultes uniquement

Code produit: 3400936251373

Choisir Effacer Posologie **Monographie**

Convertir en DC

Ok Annuler Nouveau Supprimer Glossaire

Aperçu sur Banque de données 'Claude Bernard'

MONOGRAPHIE

SPIFEN 400 mg Comprimé Boîte de 20
[version imprimable]

DE L'ARTHER

Tous les chapitres

- Forme et présentation
- Composition
- Classes thérapeutiques
- Classes ATC
- Indications
- Posologies
- Contre indications
- Précautions d'emploi
- Interactions
- Grossesse et allaitement
- Conduite et utilisation de machine
- Effets indésirables
- Surdosage

Forme et présentation

Forme : Comprimé pelliculé

Dosage : 400 mg

Contenance : 8000 mg ou 20 comprimés

Composition
AMM du 08/09/2011

Exprimé par : Comprimé.

Principes Actifs	Quantité
Ibuprofène	400 mg

Imprimer Quitter

⇒ Monographie permet de consulter, dans la base de données médicamenteuses, la fiche du médicament en cours de rédaction ou déjà enregistré

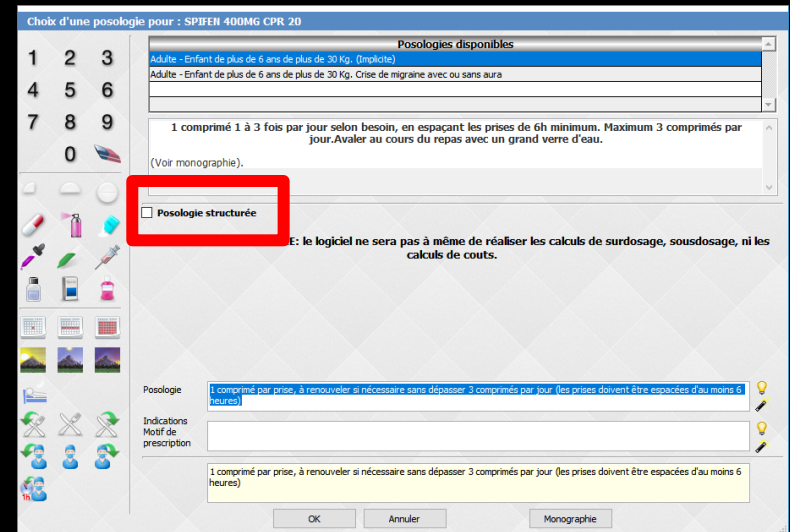
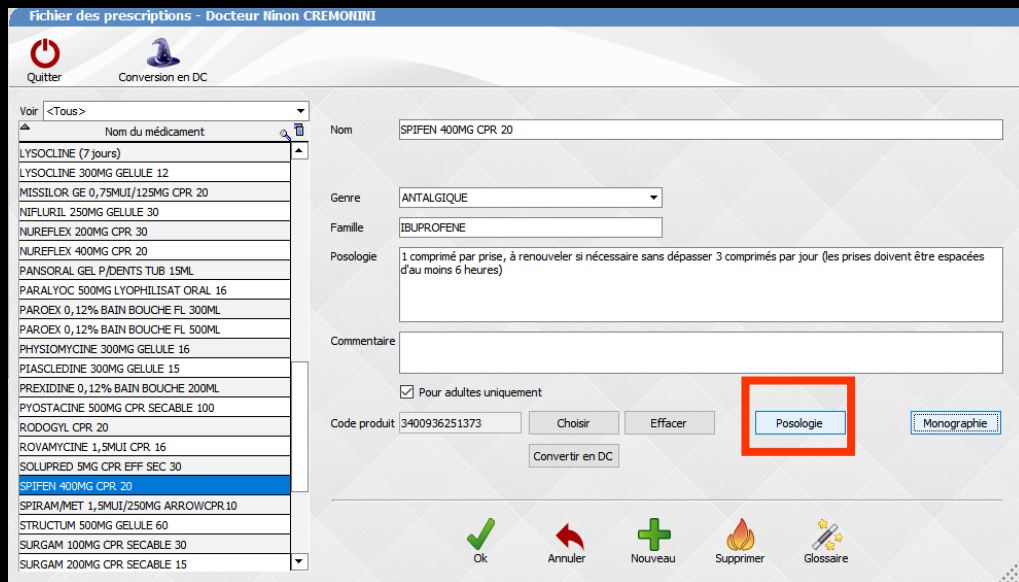

⇒ Posologie permet de noter celle-ci soit de manière non structurée soit de manière structurée

⇒ Voir fichier Ordonnances

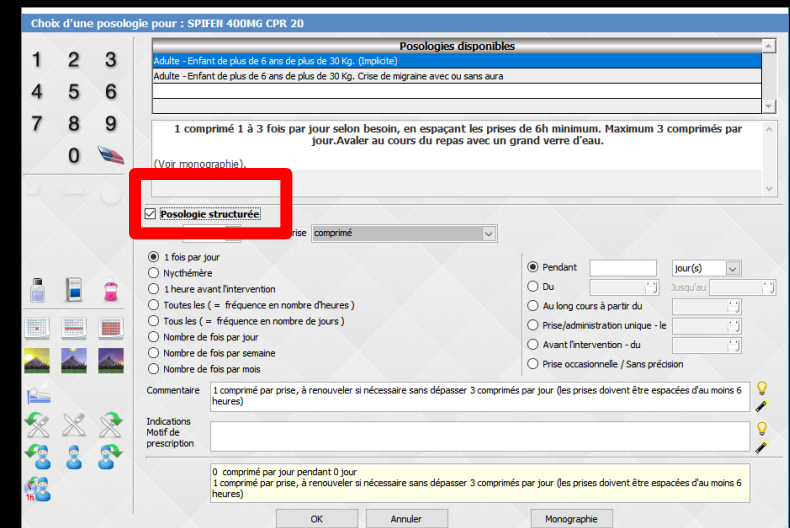

⇒ Pour que l'ensemble des fonctions de la base de données médicamenteuses fonctionne correctement, celle-ci doit être à jour, et correctement installée sur votre disque dur

Remarques

⇒ Aussi sophistiquées soient-elles, les fonctions de pharmacovigilance de LOGOSw ne sauraient en aucun cas se substituer à votre propre vigilance ni à vos connaissances et ne pourraient vous dégager d'aucune de vos obligations en la matière

Remarques

- ⇒ Par ailleurs les données de départ fournies avec LOGOSw ne constituent qu'une base d'exemple
- ⇒ Elles ne constituent en rien une base de connaissance exhaustive
- ⇒ Aussi, c'est à vous de modifier, à bon escient et sous votre responsabilité, en fonction de vos connaissances médicales, ces outils et données, afin d'en obtenir le service que vous souhaitez

Exemple

- ⇒ Un patient fait une allergie avérée à l'Ibuprofène
- ⇒ Comment renseigner cela dans LOGOSw de façon concrète
- ⇒ Mais surtout, si on fait une ordonnance par exemple de Nureflex, pouvoir avoir un message d'alerte dans le module ordonnance

Sans la banque Claude Bernard ou le Vidal

⇒ Dans le fichier de prescriptions, indiquer que le **Nureflex** appartient à la famille Ibuprofène

⇒ Dans la fiche du patient on met Allergie Ibuprofène

Fichier des prescriptions - Docteur Minon CREMOUINI

Quitter Conversion en DC

Voir <Tous>

Nom du médicament
PARASOLONE 10% SUSP BOUQ
HEXTRIL 0,1% BAIN BOUCHE SOL 200ML
HEXTRIL 0,1% BAIN BOUCHE SOL 400ML
IBUPROFENE 200MG BIOGARAN CPR 30
INSADOL COMP/ALIM CPR 40
LYSO 6 CPR 30
LYSOCLINE (7 jours)
LYSOCLINE 300MG GELULE 12
MISSILOR GE 0,75ML/125MG CPR 20
NIFLURIL 250MG GELULE 30
NUREFLEX 200MG CPR 30
NUREFLEX 400MG CPR 20
PANSORAL GEL P/DENTS TUB 15ML
PARALYOC 500MG LYOPHILISAT ORAL 16
PARCEX 0,12% BAIN BOUCHE FL 300ML
PARCEX 0,12% BAIN BOUCHE FL 500ML
PHYSIOMYCINE 300MG GELULE 16
PIASCLÉDINE 300MG GELULE 15
PRESIDINE 0,12% BAIN BOUCHE 200ML
PYOSTACINE 500MG CPR SECABLE 100
RODOGYL CPR 20
ROVAMYCINE 1,5ML CPR 16

Nom NUREFLEX 400MG CPR 20

Genre ANTAGIQUE

Famille **IBUPROFENE**

Posologie 1 comprimé en cas de douleur, à renouveler si besoin 6 heures après (NE PAS DEPASSER 3 COMPRIMÉS PAR JOUR)

Commentaire

Pour adultes uniquement

Code produit 3400934168475

Choisir Effacer Posologie Monographie

Convertir en DC

Nouveau Supprimer Glossaire

Données bio Antécédents Prescriptions chroniques Allergies

+ Ibuprofène 16/05/17

L'état du patient a été revu aujourd'hui

Lors de la rédaction d'une ordonnance

LOGOS_w aide à la prescription 1.0.A - Docteur Ninon CREMONINI

Menu: Quitter | Nouvelle | Enregistrer | Mise en page | Acte gratuit | SMG | Avec un duplicata | A4 dupli

Actions: Email | Imprimer | Historique

Liens: Liens | Aide

Taille (en cm): 163 | Mad | 64 ans 10 mois

Poids (en kg): 62,0 | Créatinémie (micromoles/l): | Allaitement | Grossesse

Historique médicamenteuse du patient

Antécédents | Prescriptions chroniques | Alergies

- Ibuprofène

Le: 16/05/2017

Liste | Ordonnances types | Pharmacopée

Banque Claude Bernard 5.0.4.8 - 01/05/2017 - 21/04/2017

Spécialités médicamenteuses

Tri par nom | Tri par prix

	Prix par ucd

Recherche par spécialité

Recherche (tapez les premières lettres):

Ok | Monographie | Documents officiels

Rédaction libre

Analyser | Afficher les détails de l'analyse | Convertir l'ordonnance en DC | Conserver comme ordonnance type

Avec le LAP

⇒ On fait l'ordonnance

LOGOS_w aide à la prescription 1.0.A - Docteur Ninon CREMONINI

Quitter Nouvelle Enregistrer Mise en page Acte gratuit SMG Avec un duplicata A4 dupli Email Imprimer Historique Liens Aide

Taille (en cm) 163 **Mad** 64 ans 10 mois

Poids (en kg) 62,0 Créatininémie (micromoles/l) Allaitement Grossesse

Antécédents Prescriptions chroniques **Alergies**

Ibuprofène

Le: 16/05/2017 Cout total calculable de l'ordonnance : 1.16 €

1.16 € **NUREFLEX 400MG CPR 20** 3400934168475
1 comprimé le matin, le midi et le soir pendant 4 jours

ALD NR NS

Monographie Posologie Enlever Documents Conserver

Ce produit est pris en compte pour la sécurisation de l'ordonnance

Peut altérer la vigilance des conducteurs

Liste Ordonnances types Pharmacopée

Banque Claude Bernard 5.0.4.8 - 01/05/2017 - 21/04/2017

Spécialités médicamenteuses

Tri par nom Tri par prix

	Prix par ucd
NUREFLEX 400MG CPR 20	0,10

Recherche par spécialité

Recherche (tapez les premières lettres) : NURE

Ok Monographie Documents officiels

Rédaction libre

Analyser Afficher les détails de l'analyse Convertir l'ordonnance en DC Conserver comme ordonnance type

Avec le LAP

⇒ Obligation d'analyser automatiquement au moment de l'impression (fonction - non optionnelle et non débrayable)

⇒ Obligation de permettre d'analyser à tout moment avant l'impression

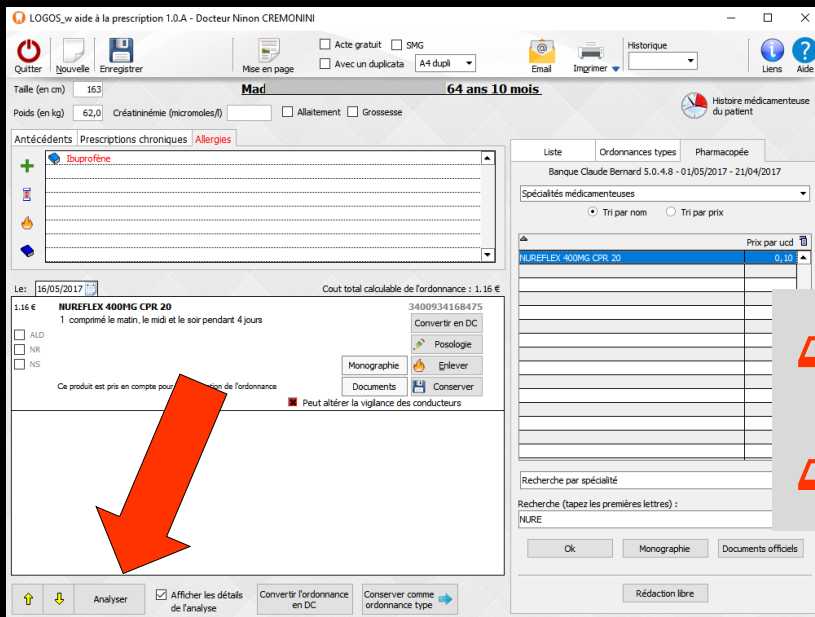

⇒ On fait l'ordonnance
⇒ Puis bouton **analyser**

Si message d'alerte

Aperçu sur Banque de données 'Claude Bernard'

Allergie

NUREFLEX 400MG CPR 20 *Ibuprofène*

Allergie(s) avec NUREFLEX 400MG CPR 20 [retour](#)

Exprimé par : Comprimé.

Principes Actifs	Quantité
Ibuprofène	400 mg

Excipient : saccharose.

Excipients
Stéarique acide (E570)
Silice (E551) colloïdale anhydre (aérosil 200)
Croscarmellose sodique (E468)

Imprimer Quitter

Taille (en cm) **Mad:** **64 ans 10 mois**
 Poids (en kg) Créatininémie (micromoles/l) Allaitement Grossesse

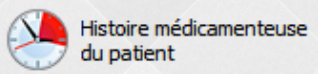

Antécédents Prescriptions chroniques **Allergies**

- Ibuprofène**
-
-
-

Liste Ordonnances types Pharmacopée

Banque Claude Bernard 5.0.4.8 - 01/05/2017 - 21/04/2017

Spécialités médicamenteuses
 Tri par nom Tri par prix

	Prix par ucd
NUREFLEX 400MG CPR 20	0,10

Le: Cout total calculable de l'ordonnance : 1.16 €

1.16 € **NUREFLEX 400MG CPR 20** 3400934168475
 1 comprimé le matin, le midi et le soir pendant 4 jours
 ALD NR NS
 Ce produit est pris en compte pour la sécurisation de l'ordonnance
 Peut altérer la vigilance des conducteurs

⇒ Le médicament prescrit passe en rouge en cas d'allergie

Demande de confirmation

LOGOS_w aide à la prescription 1.0.A - Docteu...

voulez-vous continuer ?

Oui

Non

Avec une banque de données médicamenteuses

- ⇒ Certains termes ne sont pas très précis
- ⇒ Terrain allergique (c'est plutôt vague)
- ⇒ Si on prescrit du Nureflex, on clique sur impression, on a effectivement un message d'alerte
- ⇒ Mais on a également un message d'alerte si on prescrit du Clamoxyl

Avec une banque de données médicamenteuses

- ⇒ Il faut chercher non pas à "allergie" mais à "hypersensibilité"
- ⇒ Les banques de données médicamenteuses sont établies pour la partie scientifique, par des médecins et pour les médecins
- ⇒ Pourquoi dire "saignement de nez" quand on peut dire "épistaxis", ce serait trop simple....

Les alertes

⇒ Marchent aussi bien dans **Genre** que dans **Famille**

⇒ Clamoxyl

⇒ Genre : Antibiotique

⇒ Famille : pénicilline

Fichier des prescriptions - Docteur finon CREMONINI

Quitter Conversion en DC

Voir <Tous>

Nom du médicament
ALODONT BAIN BOUCHE 500ML
ARTOTEC 50MG/0,2MG CPR 30
AUGMENTIN 1G/125MG AD SACHET 12
AUGMENTIN 500 mg (24 comprimés)
AUGMENTIN 500MG/62,5MG AD CPR 16
BI-MISSILOR GE 250MG CPR 10
BIRODOGYL CPR 10
BUCCAGEL GEL BUCCAL TUB 15ML
CEBUTID 50MG CPR 30
Cétylpyridinium chlorure + chlorobutanol + eugénol 0,1
CLAMOXYL 1G CPR DISPERSIBLE 3
CLAMOXYL 1G CPR DISPERSIBLE 6
CLAMOXYL 125MG PDR 60ML
CLAMOXYL 250MG PDR 60ML
CLAMOXYL 500 mg (suspension buvable)
CLAMOXYL 500MG GELULE 12
CUTERPES 1% GEL DERM TUB 5G
DAFALGAN 500MG CPR 16
DAKTARIN 2% GEL BUCCAL TUB 40G
DALACINE 300MG GELULE 16
DYNEXAN 2% CREME BUCCALE TUB 10G
EFFERALGAN 500MG CPR 16

Nom: CLAMOXYL 500MG GELULE 12

Genre: ANTIBIOTIQUE

Famille: PENICILLINE

Posologie: 1 gélule le matin et 1 gélule le soir pendant 6 jours

Commentaire:

Pour adultes uniquement

Code produit: 3400931587538

Choisir Effacer Posologie Monographie

Convertir en DC

Nouveau Supprimer Glossaire

Les alertes

- ⇒ Dans la fiche d'acte du patient si on note **allergie Antibiotique** → message d'alerte dans le module d'ordonnance, si on prescrit un médicament dont le **genre** est **Antibiotique**
- ⇒ Si on met **allergie pénicilline** → message d'alerte que pour les médicaments dont la famille est **pénicilline**