

Assistant de création

de

**Devis graphiques
et de plans de traitement**

Les devis

Accès aussi par le menu déroulant avec toutes les fonctions, dans le coin haut gauche du dossier patient...

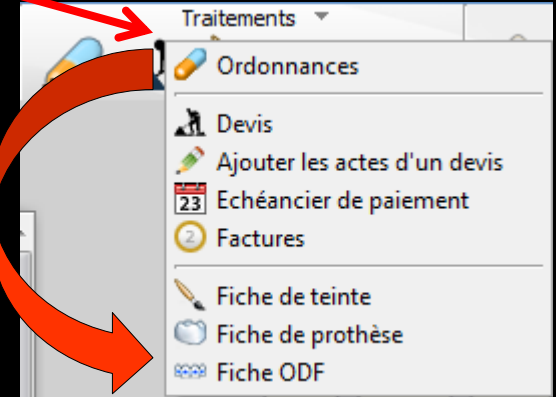
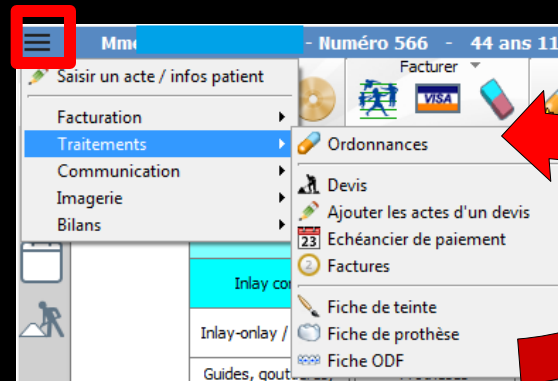

⇒ Fenêtre appelée à partir de la fiche patient dans le groupe **"Traitements"** en cliquant sur l'icône représenté par des travaux ou en développant le **menu "Traitements"**

Dans la fiche du patient

⇒ Icône "Travaux"

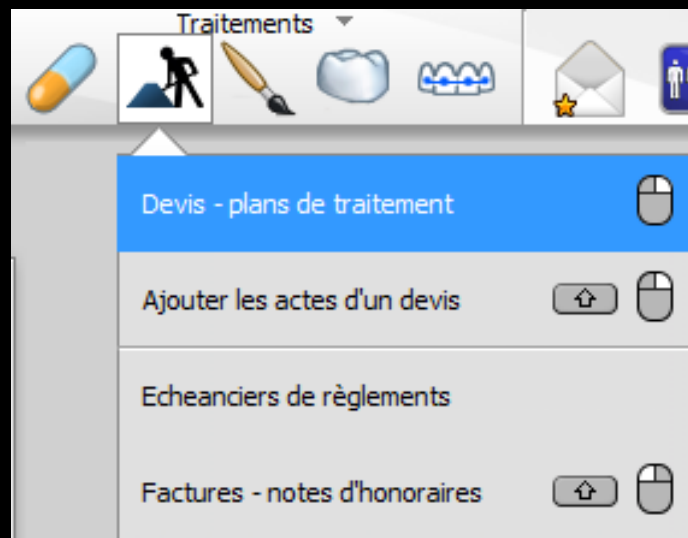

Ou accès direct

À partir de la fiche patient

⇒ **Un clic droit** sur l'icône devis/Echéanciers/Factures donne un accès immédiat aux devis sans passer par le menu de sélection

Devis - Plans de traitement

Devis

Verspiereen jusqu'au 31/12/2017

Date du devis : 12/06/2017

Enregistrer un pdf lors de l'impression

Nom du devis

Modèle: Devis type conventionnel CCAM

Créer un échéancier de règlements après l'impression

Avec l'annexe 1 exemplaires

☆ favoris nomenclature assistants schéma

Prothèses

- Prothèses maxillo-faciales
- Prothèse adjointe
- Descellement / rescellement
- Implants

Soins

- Endodontie
- Explorations, bilans

Chirurgie

- Extractions

Prothèse conjointe

Inlay core

Inlay-onlay / coping

Guides, gouttières, contentions

Prophylaxie

Obturations

Chirurgie dentaire

Figurer sur le schéma les anciennes prothèses Figurer sur le schéma les anciens soins Figurer sur le schéma les dents à extraire

Lieu de fabrication: en France

sans sous traitance du fabricant

Rdv	Durée	Délai	Groupe	Code	Dents	Acte	Matériau	Cotation	Remb. probable SS	Honoraires	Base SS	Rb SS	Rb mutuelle	Reste à charge	Labo	Prix de vente	Prest. Soins	Charges

Cotation totale:

Montant total: 0,00

Durée totale:

Base de remboursement totale: 0,00

Remboursement SS total: 0,00

Mutuelle totale: 0,00

Reste à charge: 0,00

Reste à facturer: 0,00

Devis texte

Devis graphique

Devis ODF

Fenêtre principale

Trois onglets

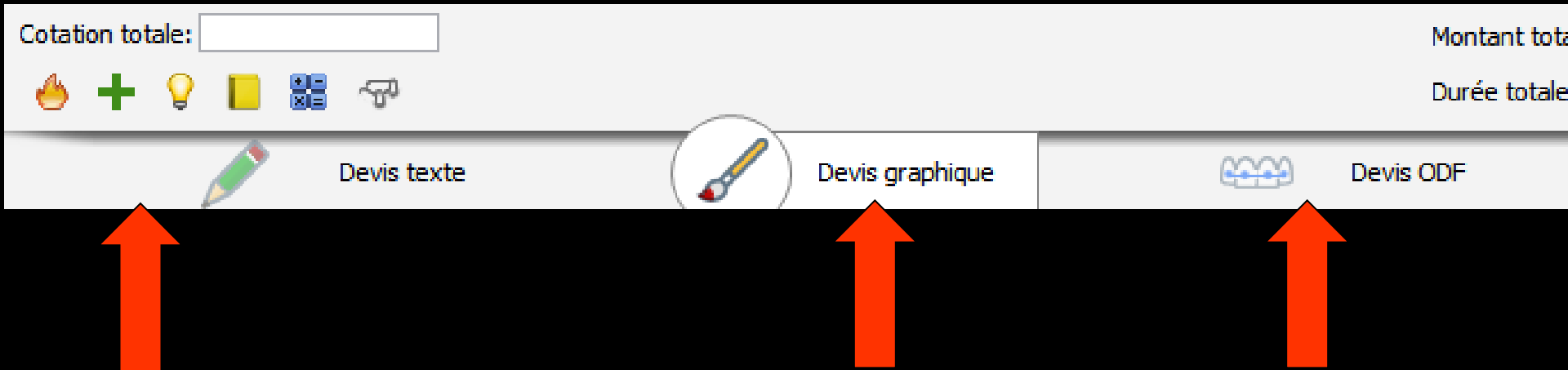

Devis graphique

➔ Permet la rédaction de devis et plans de traitement (plutôt orientés vers la prothèse)

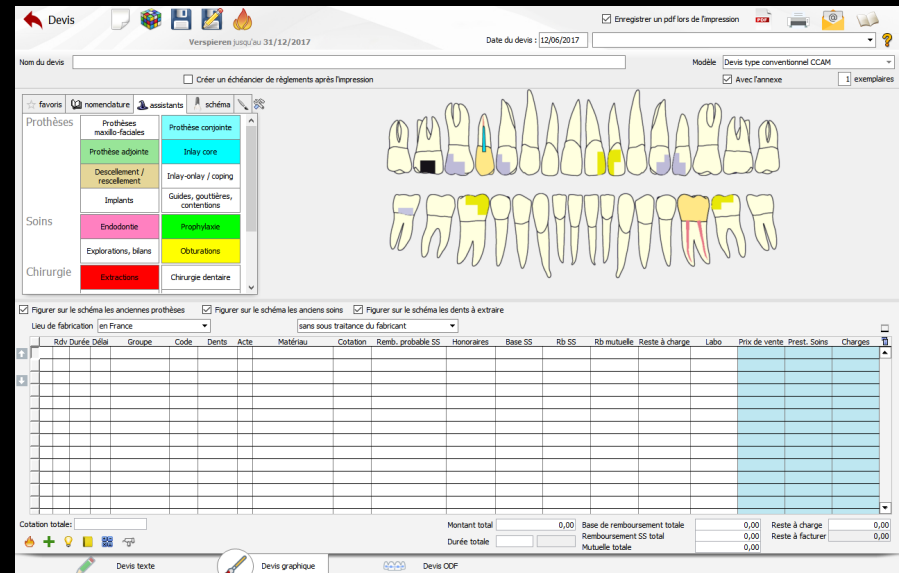

➔ Concept original

Le devis fini peut comporter une représentation schématique de la réalisation prothétique envisagée

Assistant de création de devis

⇒ L'assistant de création de devis et de plans de traitement a surtout un intérêt pour les gros travaux

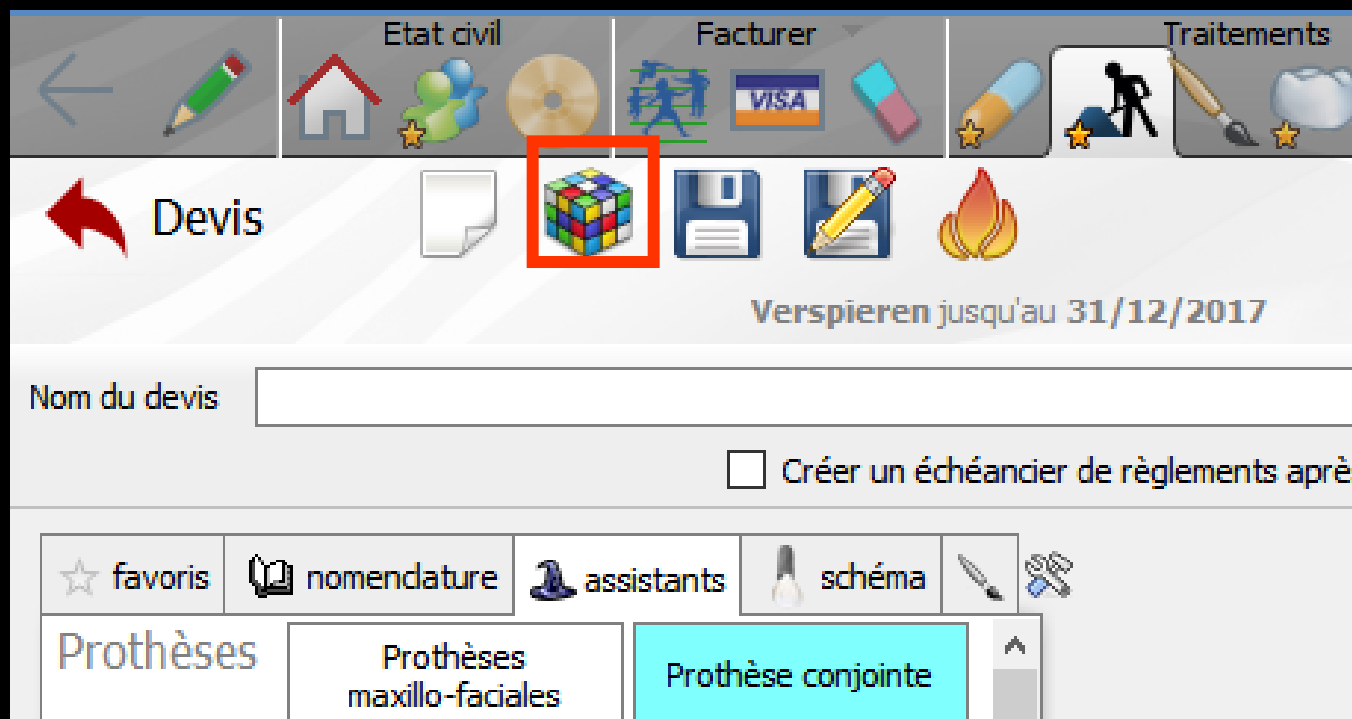

Assistant de création de devis

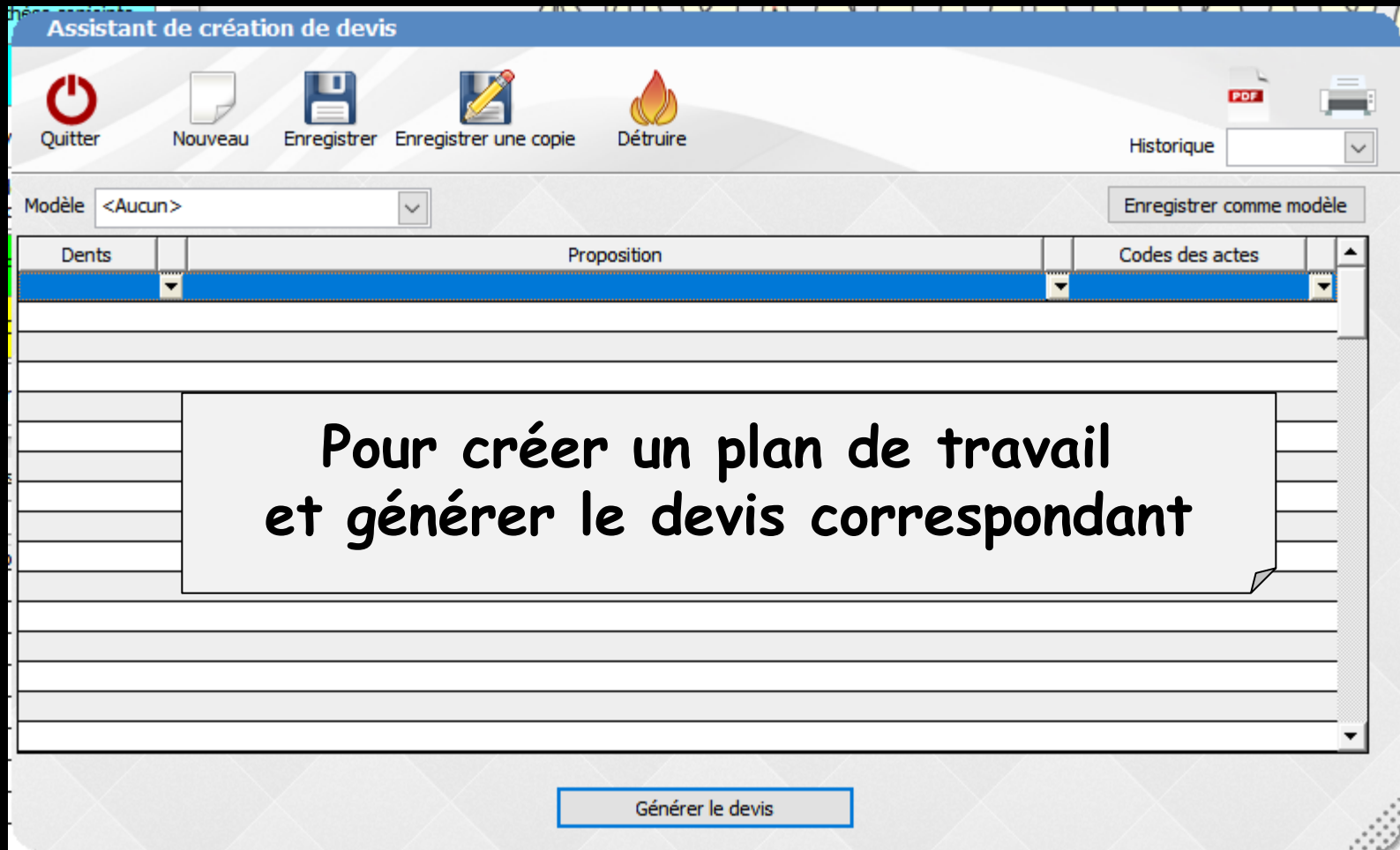

Quitter

Nouveau

Enregistrer

Enregistrer une copie

Détruire

PDF

Historique

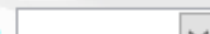

Modèle <Aucun>

Enregistrer comme modèle

Dents

Proposition

Codes des actes

- ⇒ Icône "Quitter" pour sortir
- ⇒ Icône "Nouveau" pour créer un nouveau plan de travail
- ⇒ Icône "Enregistrer" pour sauver le plan de travail établi au patient
- ⇒ Icône "Enregistrer une copie" pour enregistrer une copie du plan de traitement en cours de création
- ⇒ Icône "Détruire" pour enlever un plan de travail

Quitter

Nouveau

Enregistrer

Enregistrer une copie

Détruire

Historique

Enregistrer comme modèle

Modèle <Aucun>

Dents

Proposition

Codes des actes

- ⇒ Icône "PDF" pour transformer un plan de travail en fichier PDF
- ⇒ Icône "Imprimante" pour imprimer un plan de travail
 - ⇒ Un clic droit donnant un aperçu avant impression
- ⇒ Icône "Historique" pour retrouver un plan de travail établi à un patient
- ⇒ Icône "Enregistrer comme modèle" pour enregistrer un plan de travail comme modèle type (pour l'utiliser pour d'autres patients avec des travaux voisins)

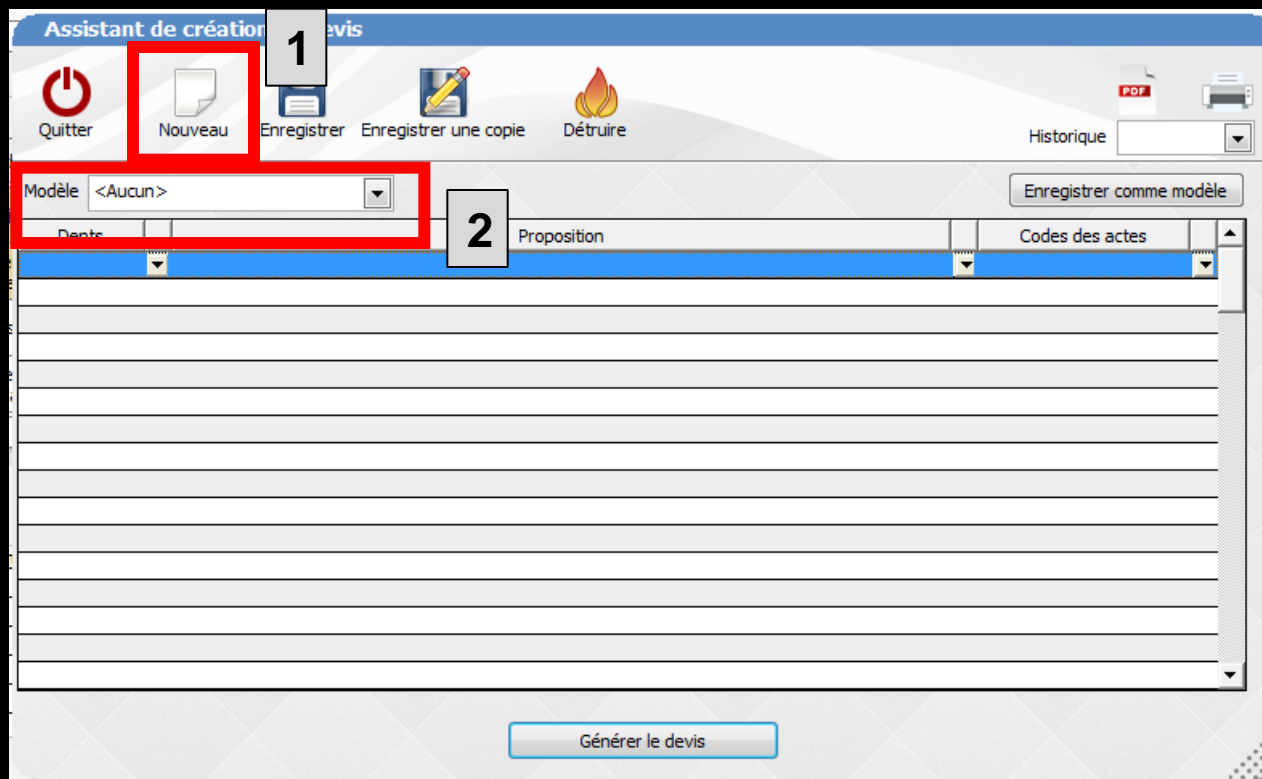

⇒ Pour **créer un nouveau plan de travail**

⇒ On peut partir d'un document vierge (1)

⇒ Ou d'un ancien plan de travail (proche de celui que l'on veut réaliser) et que l'on a enregistré auparavant comme modèle (2)

- ⇒ Il faut créer autant de lignes que de types de travaux prévus
- ⇒ Chaque ligne comporte 3 colonnes
 - ⇒ Dents
 - ⇒ Proposition
 - ⇒ Codes des actes

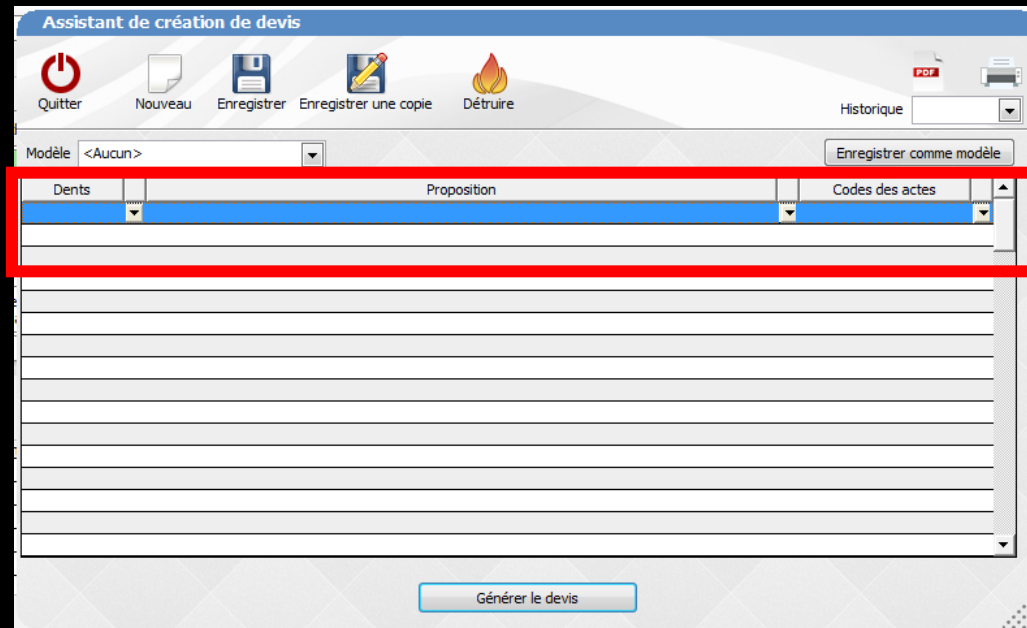

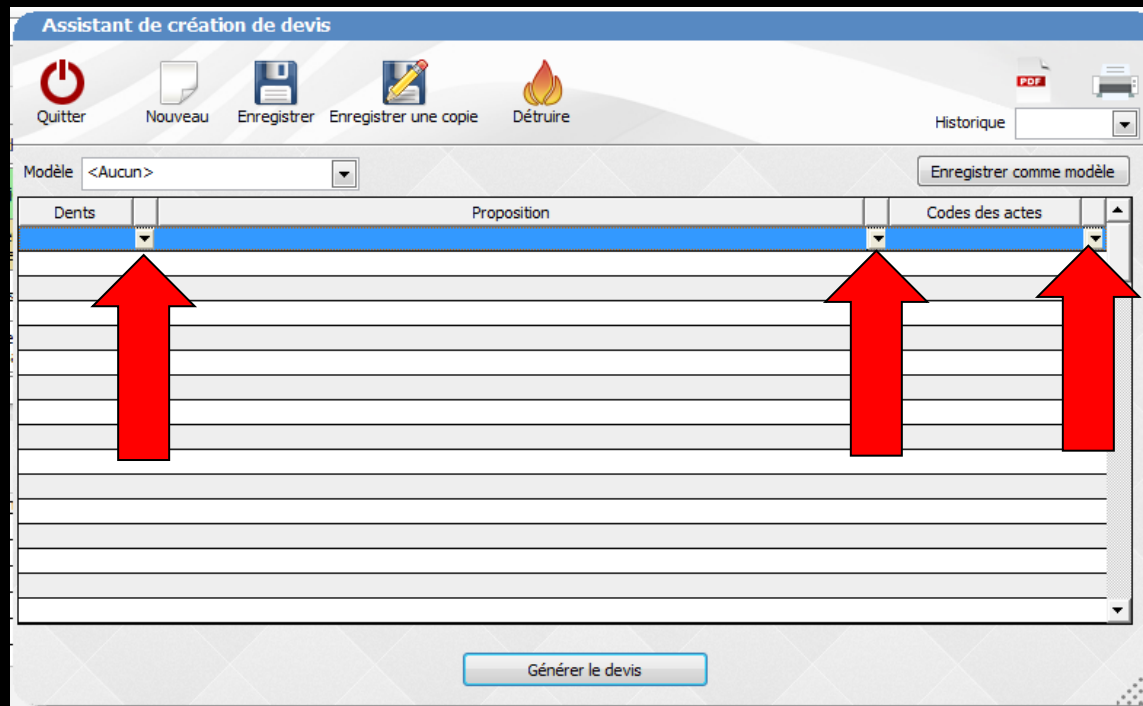

- ⇒ Chaque colonne peut être renseignée
 - ⇒ Manuellement en plaçant le pointeur sur la ligne
 - ⇒ Par clic droit
 - ⇒ Ou en cliquant sur la petite flèche située en bout de colonne

Colonne "Dents"

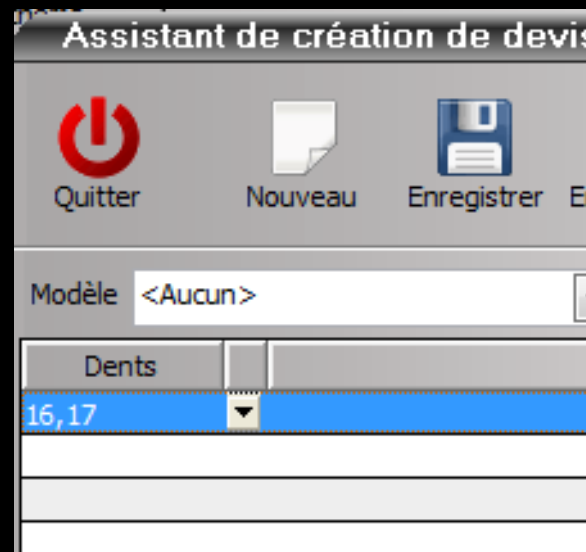
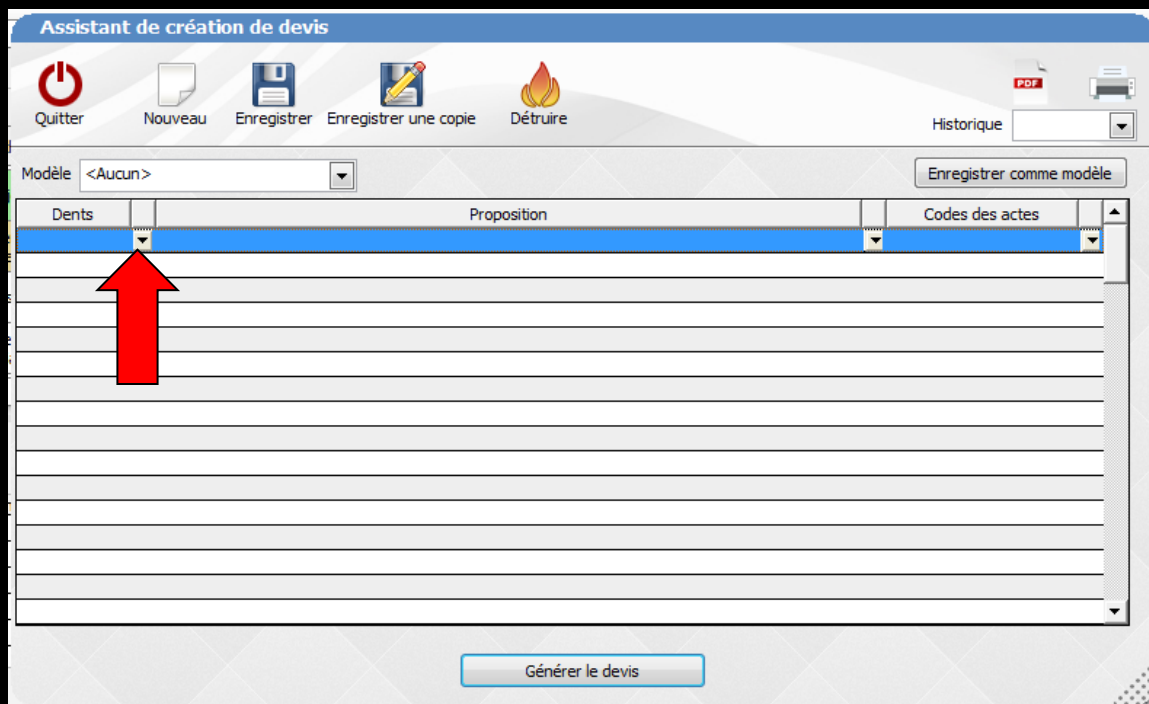

⇒ Pour une saisie manuelle il faudra séparer chaque numéro de dent par une virgule

Colonne "Dents"

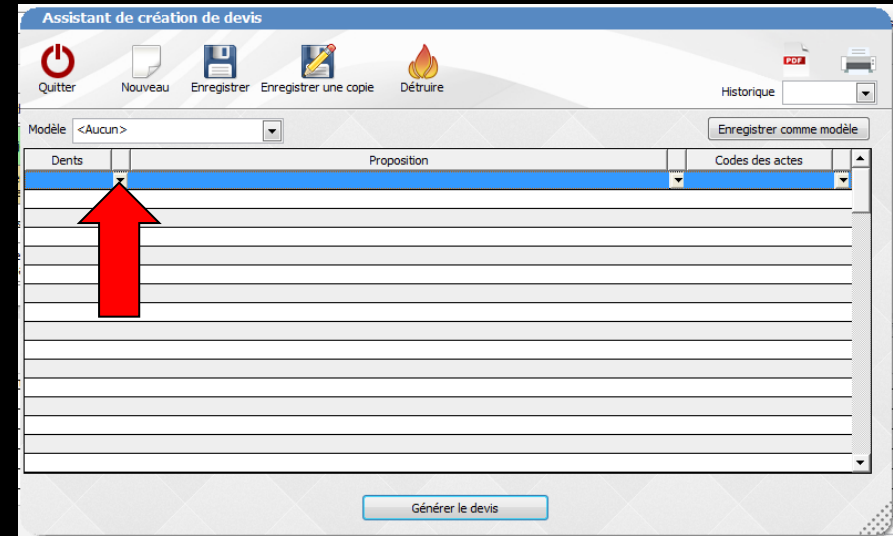
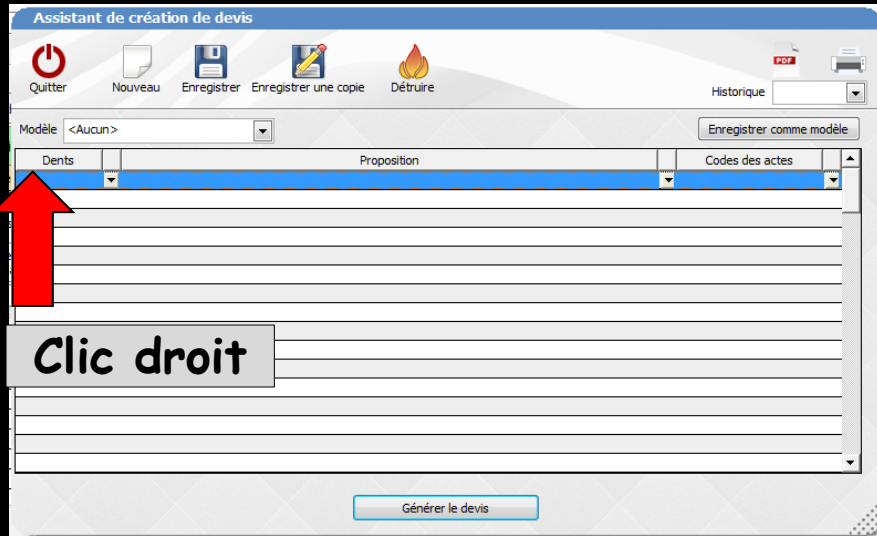

⇒ La fenêtre de saisie des dents (flèche ou clic droit) permet de saisir plusieurs dents à la suite

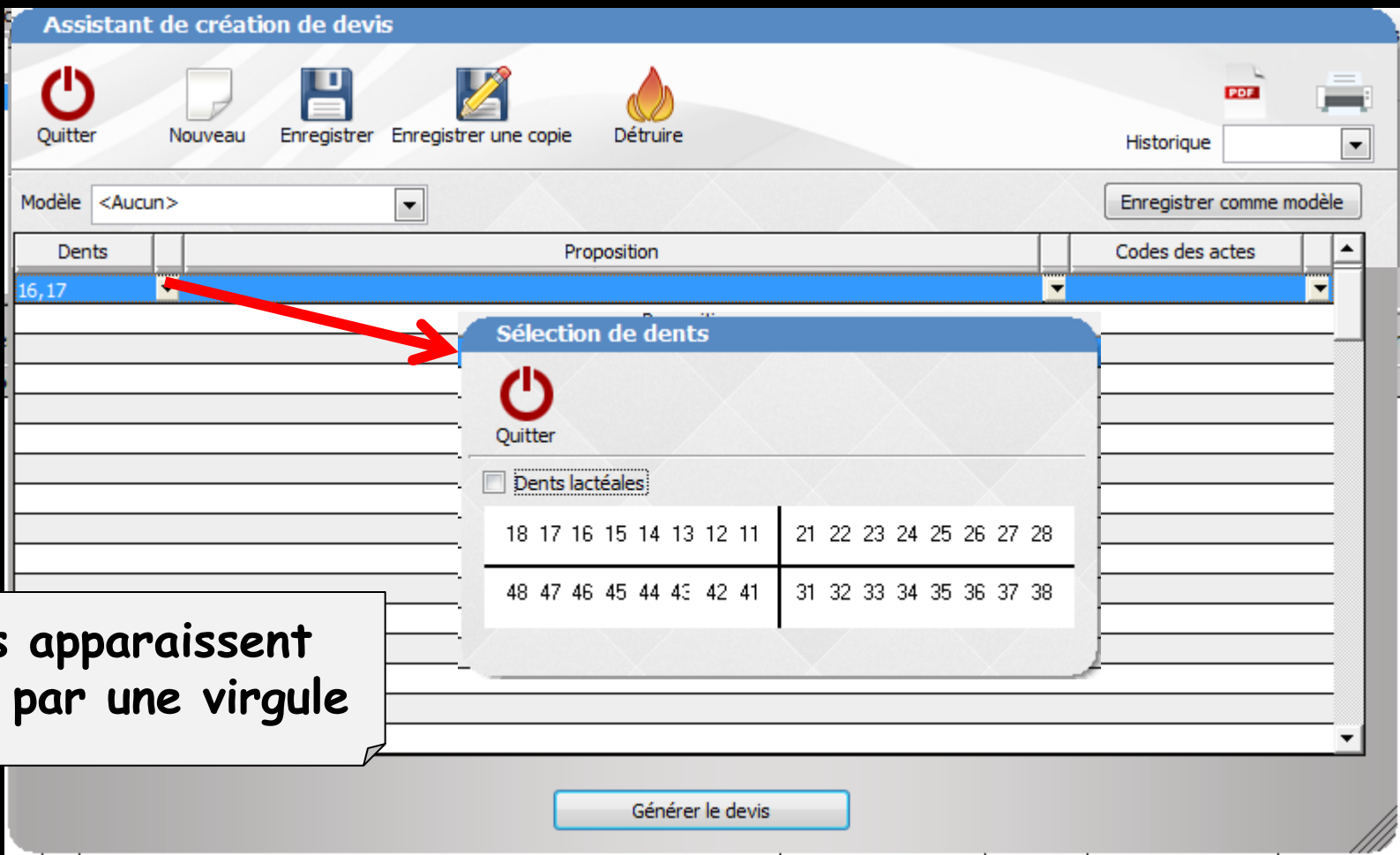

Assistant de création de devis

Modèle <Aucun> Enregistrer comme modèle

Dents Proposition Codes des actes

16,17

Sélection de dents

Quitter

Dents lactéales

18 17 16 15 14 13 12 11	21 22 23 24 25 26 27 28
48 47 46 45 44 43 42 41	31 32 33 34 35 36 37 38

Les dents apparaissent séparées par une virgule

Générer le devis

⇒ Double clic sur 16

⇒ Double clic sur 17

Colonne "Proposition de traitement"

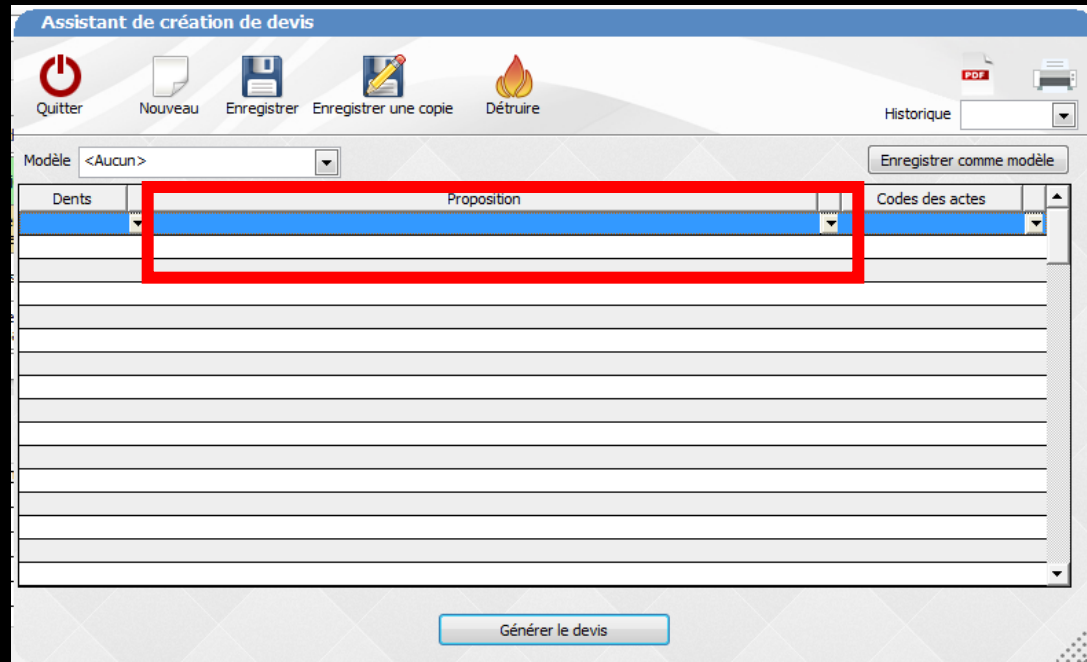

⇒ Pour la saisie d'une proposition de travail

⇒ Manuellement

⇒ Ou à partir des propositions types

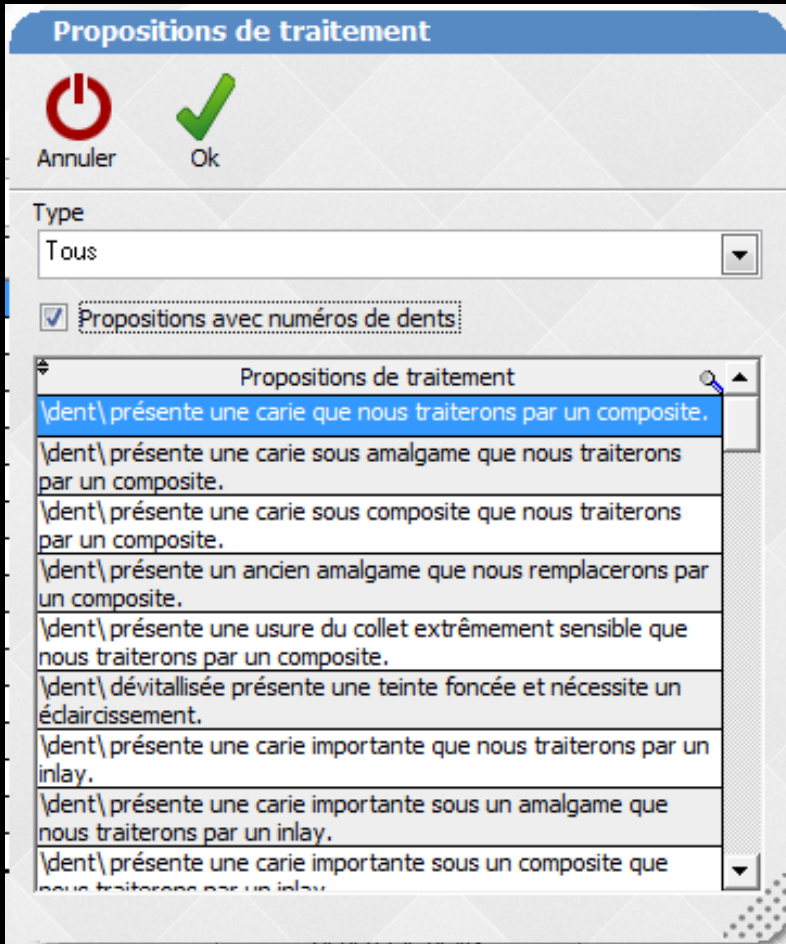
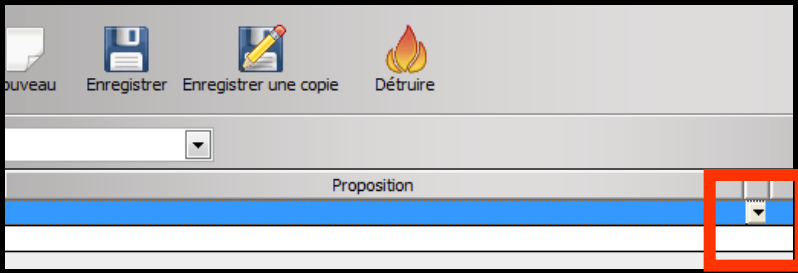

⇒ Un clic sur la petite flèche en bout de champ, ouvre la fenêtre des propositions de traitement type

“Propositions de traitement”

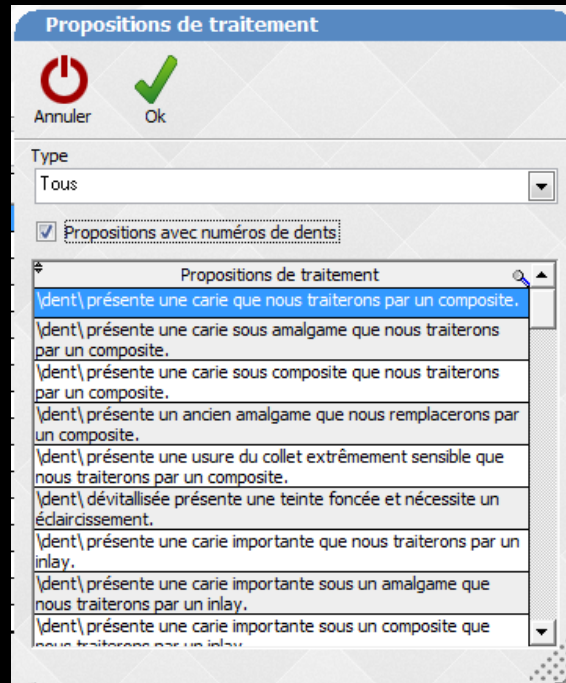

⇒ La fenêtre de saisie des propositions type est remplie à partir du fichier **WLogos2\patients\plantravail.lgw**

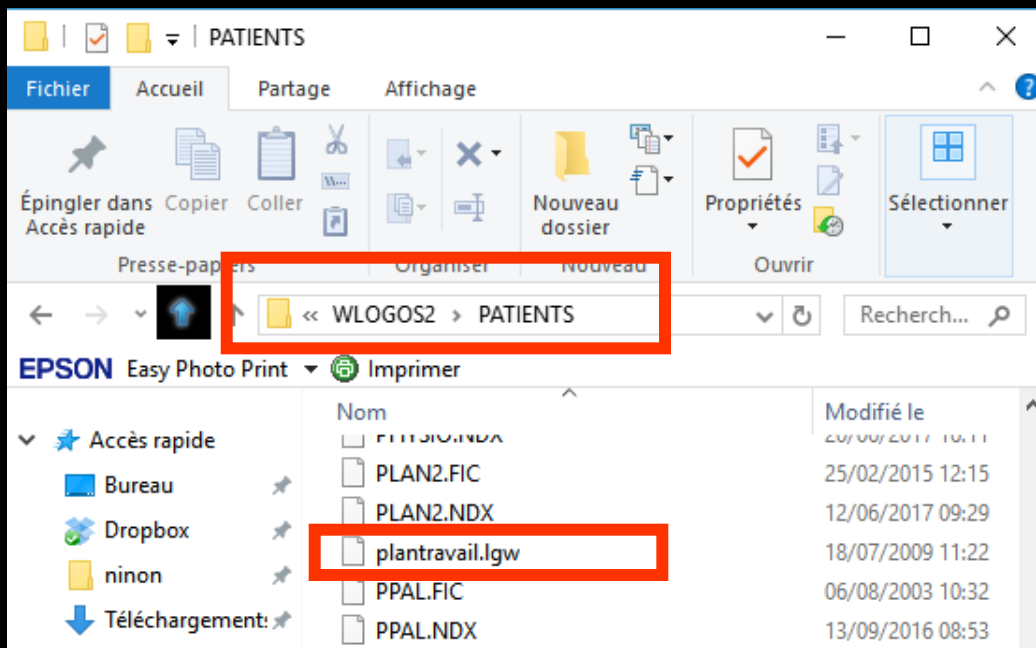

- ⇒ Le fichier des propositions de traitements : **plantravail.lgw** se trouve dans **C:\WLOGOS2\PATIENTS**
- ⇒ Modifiable à souhait
- ⇒ S'ouvre avec le bloc notes de Windows

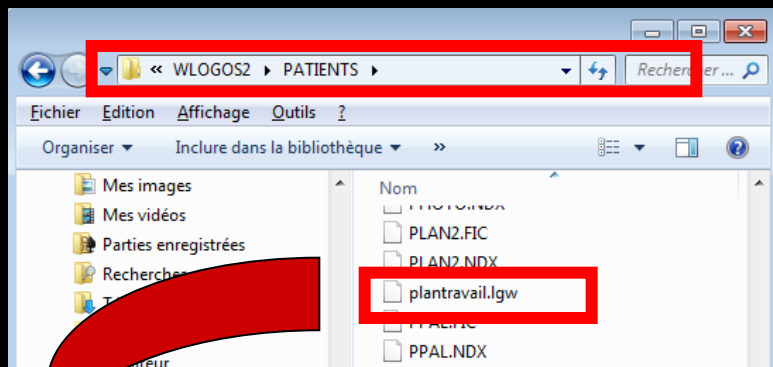

plantravail.lgw - Bloc-notes

Fichier Edition Format Affichage ?

[Soins conservateurs]

\dent\ présente une carie que nous traiterons par un composite.

\dent\ présente une carie sous amalgame que nous traiterons par un composite.

\dent\ présente une carie sous composite que nous traiterons par un composite.

\dent\ présente un ancien amalgame que nous remplacerons par un composite.

\dent\ présente une usure du collet extrêmement sensible que nous traiterons par un compo

\dent\ dévitalisée présente une teinte foncée et nécessite un éclaircissement.

La teinte de vos dents nécessite un éclaircissement qui se déroulera en plusieurs séances.

[Prothèses conjointes]

\dent\ présente une carie importante que nous traiterons par un inlay.

\dent\ présente une carie importante sous un amalgame que nous traiterons par un inlay.

\dent\ présente une carie importante sous un composite que nous traiterons par un inlay.

\dent\ présente un ancien amalgame important que nous remplacerons par un inlay.

\dent\ présente une carie importante que nous traiterons par un onlay.

\dent\ présente une carie importante sous un amalgame que nous traiterons par un onlay.

\dent\ présente une carie importante sous un composite que nous traiterons par un onlay.

\dent\ présente un ancien amalgame important que nous remplacerons par un onlay.

\dent\ présente une carie importante. Cette dent devra être dévitalisée et sera reconstruit

\dent\ présentant un faux moignon nécessite la pose d'une couronne.

\dent\ présente une carie très importante. Cette dent pourra être conservée vivante et dev

\dent\ présente une carie très importante sous un amalgame. Cette dent pourra être conserv

\dent\ présente une carie très importante sous un composite. Cette dent pourra être conservée

\dent\ présente une fêlure. Cette dent pourra être conservée vivante et devra être protégé

\dent\ présente une carie très importante atteignant le nerf. Cette dent devra être dévita

\dent\ présente une carie très importante sous un amalgame atteignant le nerf. Cette dent

\dent\ présente une carie très importante sous un composite atteignant le nerf. Cette dent

Premier filtrage

⇒ Par type

⇒ On retrouve les catégories de la nomenclature générale

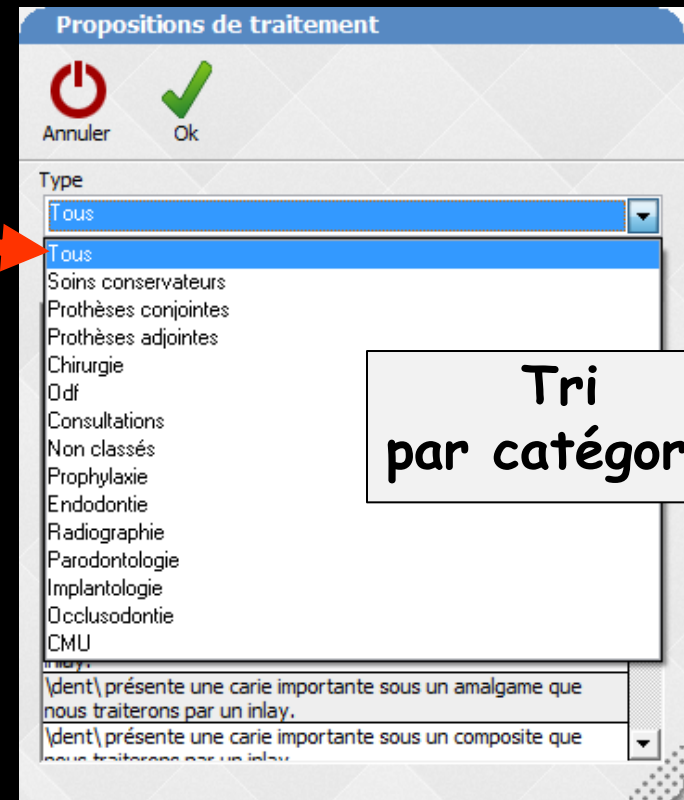
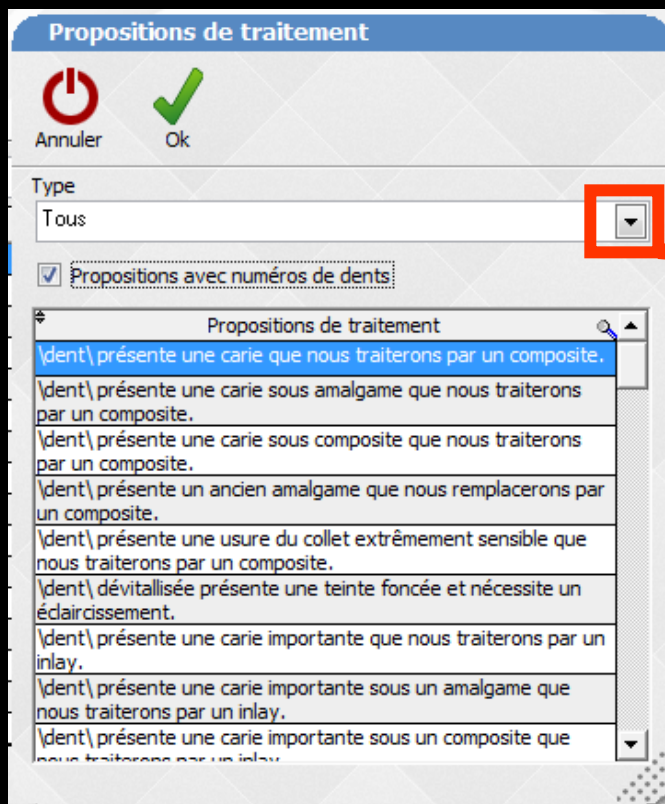

Tri
par catégories

Second filtrage

⇒ Selon la case cochée ou non

“Propositions avec numéros de dents”

⇒ Les propositions possibles seront différentes car filtrées

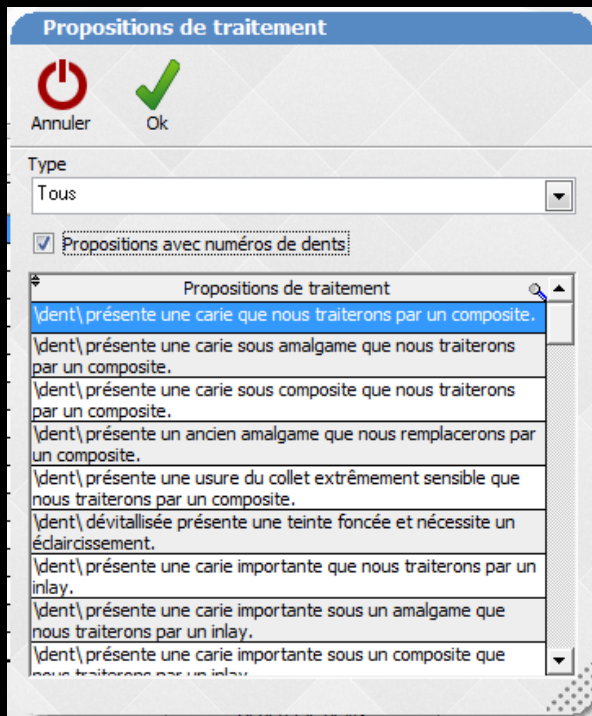

⇒ Choix de la proposition

⇒ Puis Ok

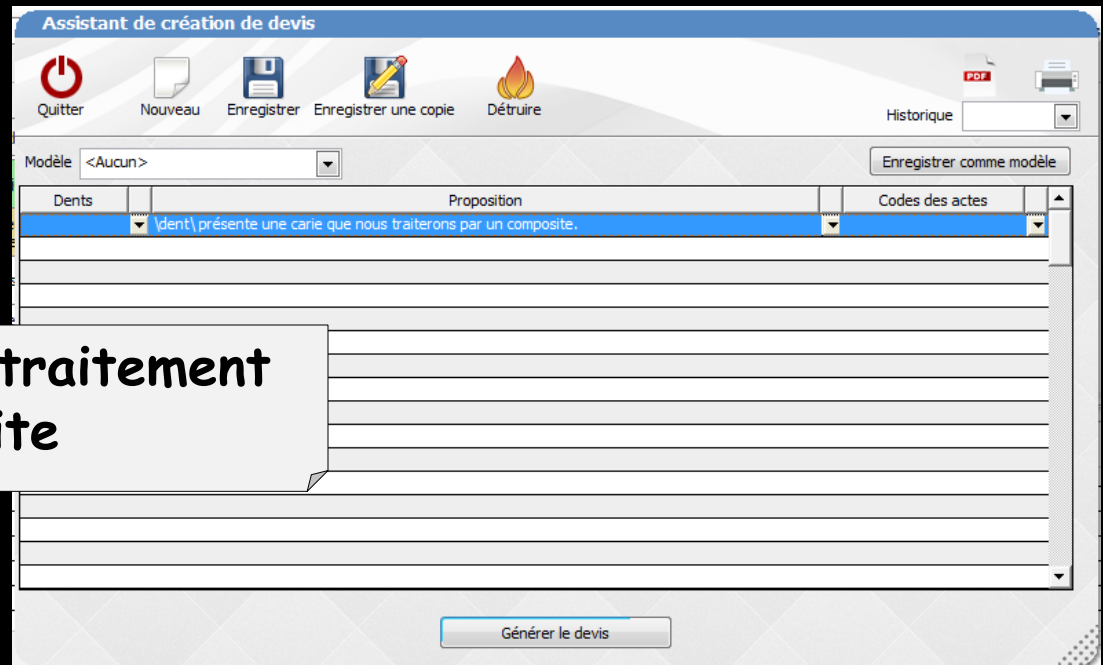

La proposition de traitement est inscrite

Colonne "Code des actes"

- ⇒ Pour une **saisie manuelle** il faudra séparer chaque numéro de dent par une virgule
- ⇒ La **fenêtre de saisie** des codes permet de saisir plusieurs codes à la suite

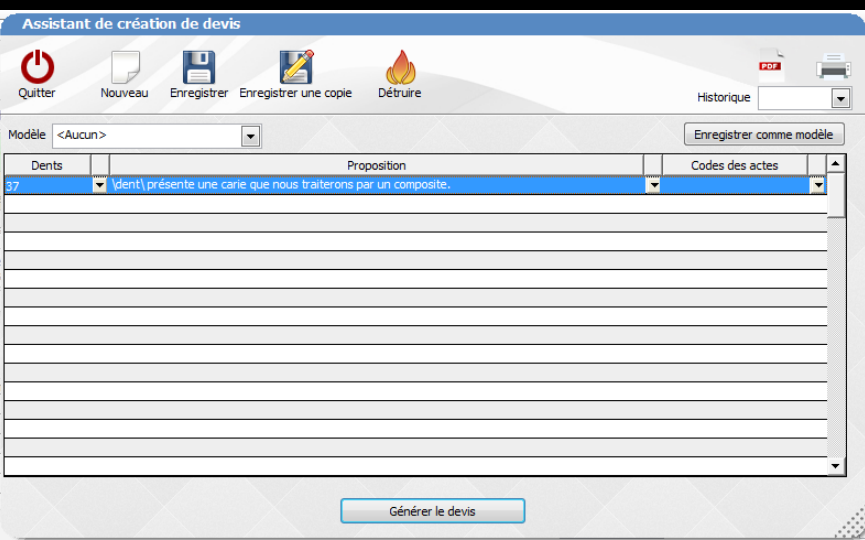

⇒ Recherche des codes

⇒ Tous

⇒ Par type d'actes

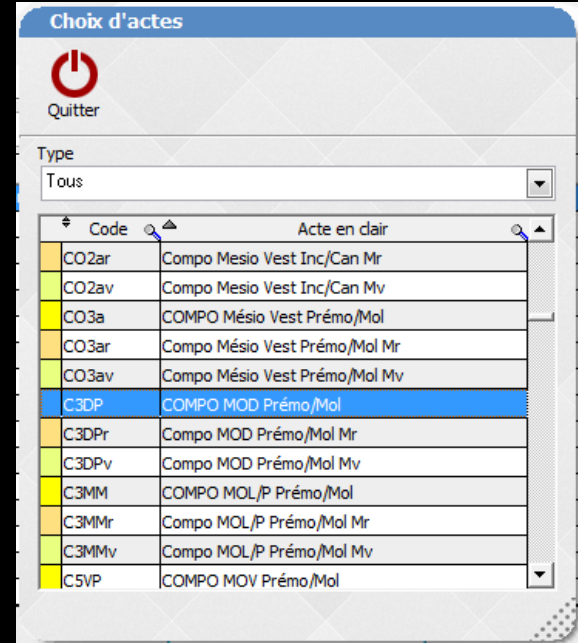
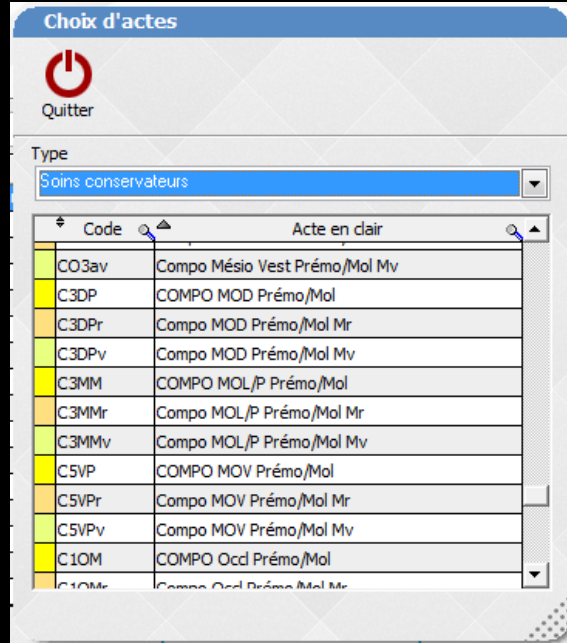
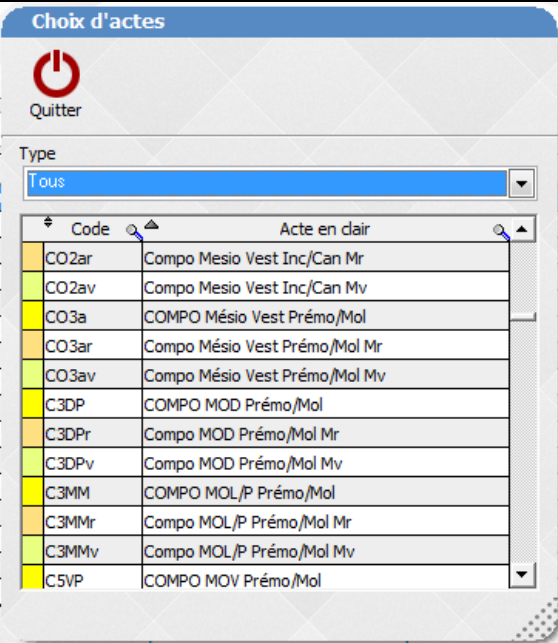

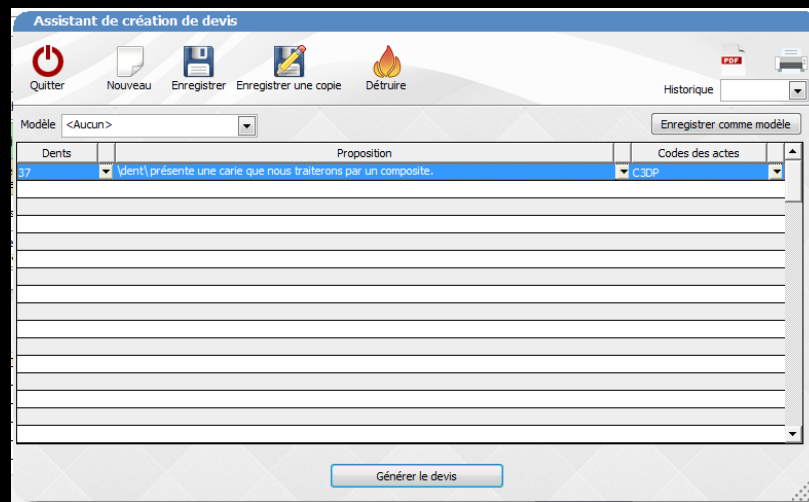

⇒ L'ensemble des travaux proposés et renseignés constitue un **plan de travail**

⇒ Ce document comporte la liste de l'ensemble des travaux envisagés

On pourra

⇒ Sauver le plan de travail pour le patient

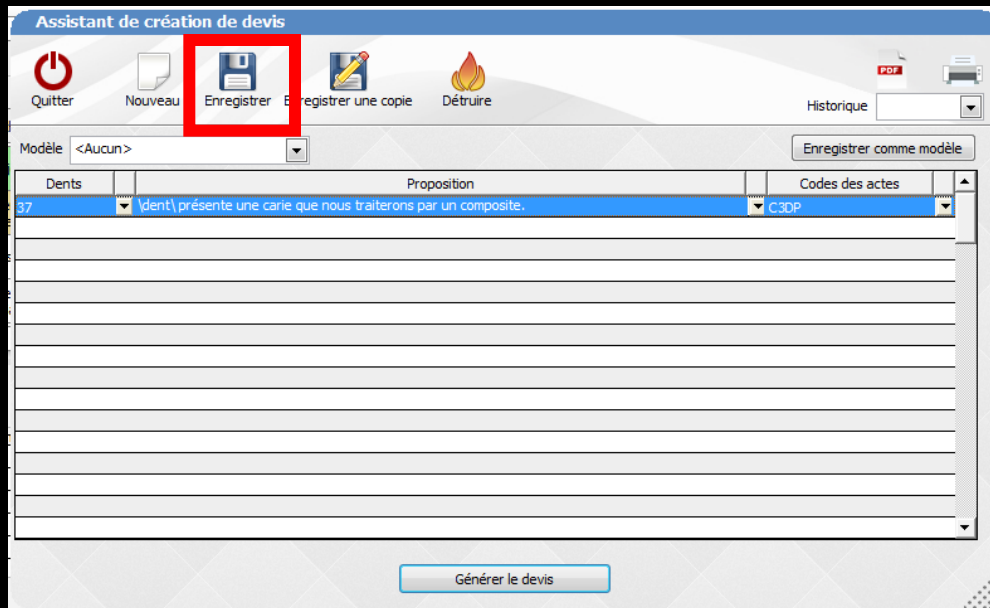

Avec message de confirmation

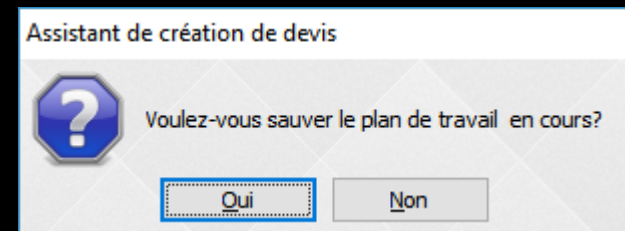
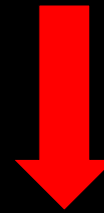

⇒ Clic sur
"Enregistrer comme
modèle"

⇒ Demande de
confirmation

⇒ Si "Oui" fenêtre
pour donner un nom
au modèle

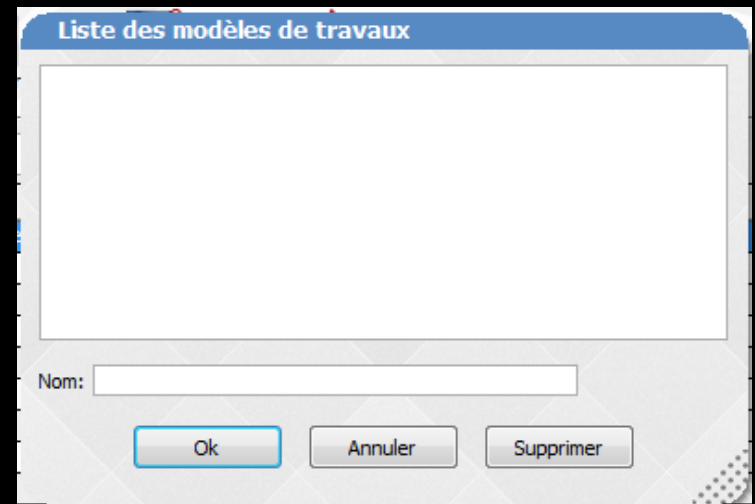
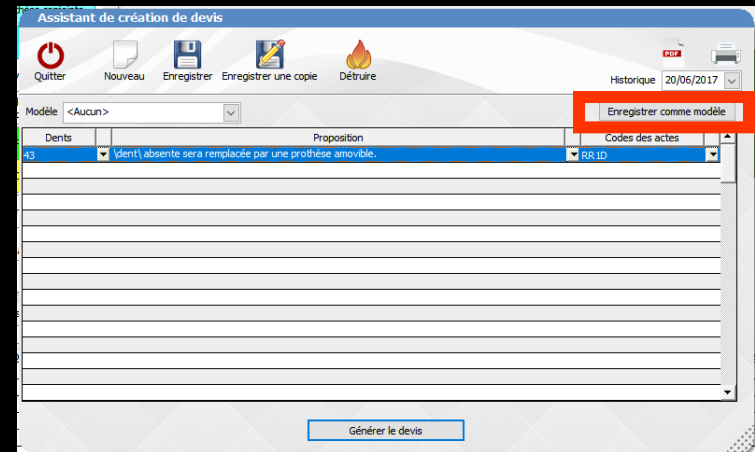

Attention en donnant un nom

⇒ Ne pas laisser d'espace

Message d'erreur

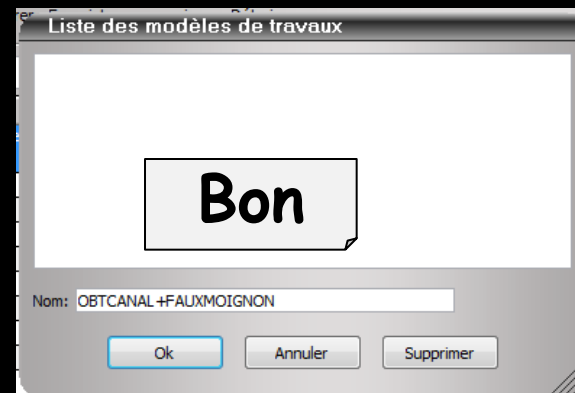
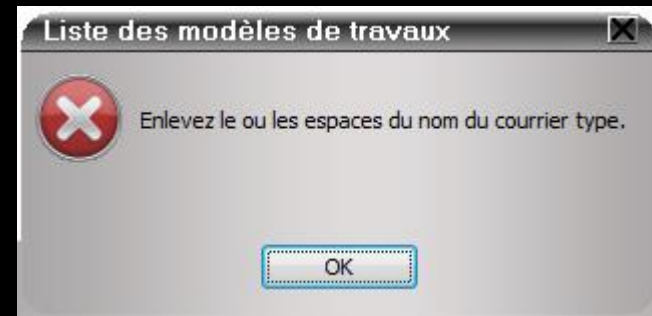
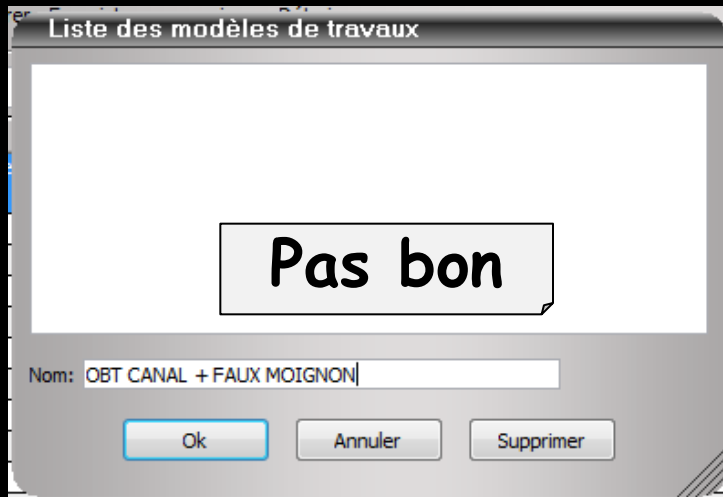

- ⇒ Le nom du modèle étant donné
- ⇒ Ok
- ⇒ Le modèle est créé

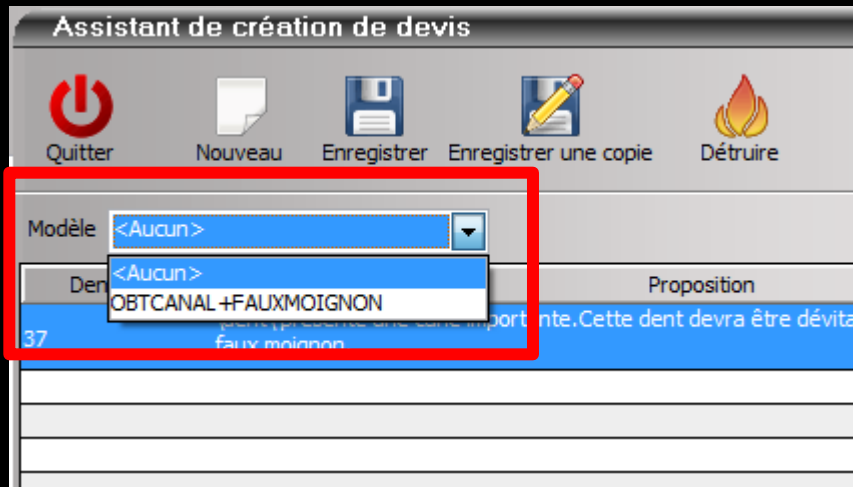
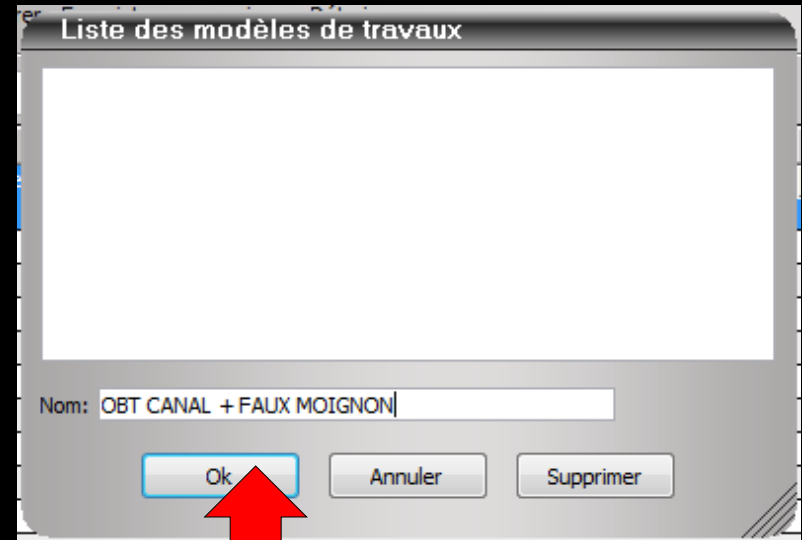

- ⇒ On le retrouvera dans le combo-box Modèle

On pourra

- ⇒ Enregistrer une copie du plan de travail en cours de rédaction
- ⇒ Pour s'en servir pour un plan de traitement similaire

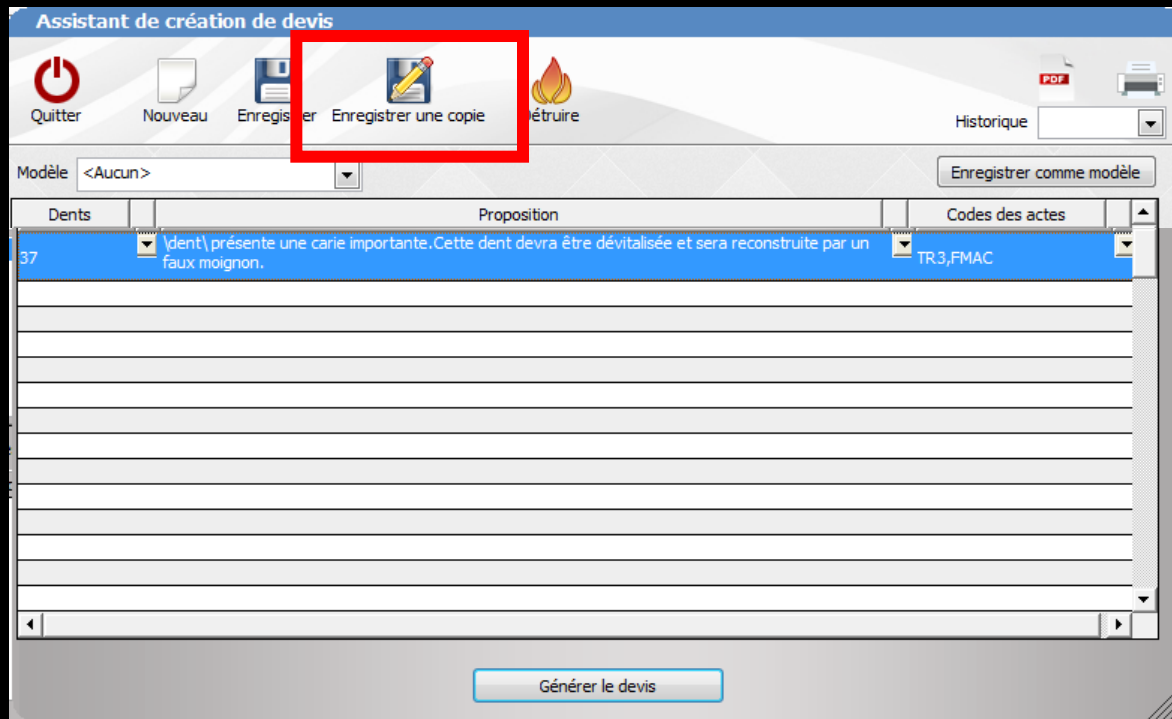

On pourra

⇒ Détruire un plan de traitement

A confirmation dialog box is overlaid on the bottom right, titled 'Assistant de création de devis'. It contains a question mark icon and the text: 'Confirmez-vous la destruction du plan de travail de ce patient?'. Below the text are two buttons: 'Oui' (highlighted with a dashed border) and 'Non'.

On pourra

- ⇒ Sauvegarder le document sous forme de fichier PDF
- ⇒ Pour ensuite l'envoyer par mail par exemple

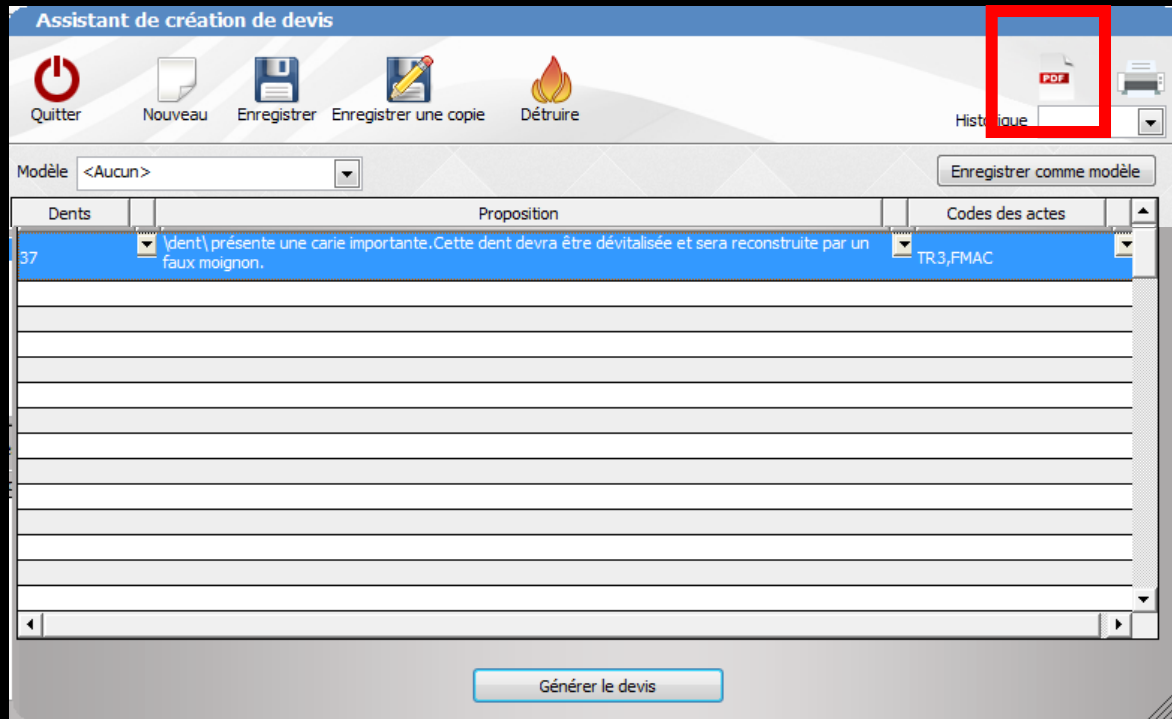

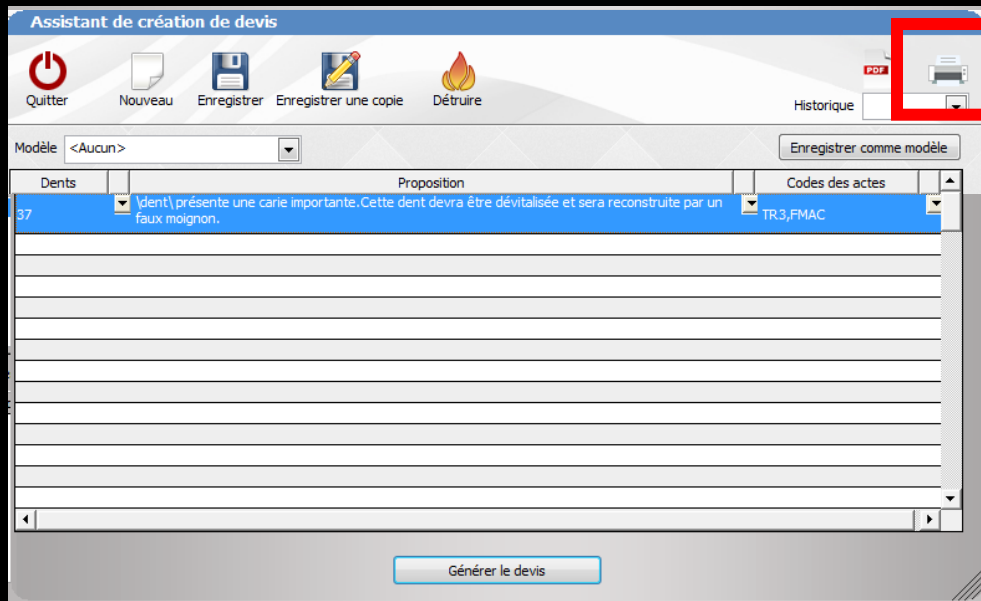

Aperçu avant impression
Par clic droit
sur l'icône imprimante

- ⇒ On pourra **imprimer** le document pour le patient
- ⇒ Ce document comportera une liste de l'ensemble des travaux envisagés
- ⇒ En particulier chaque numéro de dents est précédé de sa dénomination

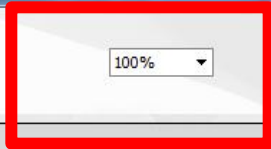

Docteur Ninon CREMONINI
1 BD FRANCOIS SUAREZ LE ROND
POINT "A"
06340 LA TRINITE
Tél: 04.97.00.03.38.
10001347698
☒

Le

Bilan et plan de travail établi pour

À partir de l'aperçu avant impression

➡ On pourra le visualiser en plus ou moins grand

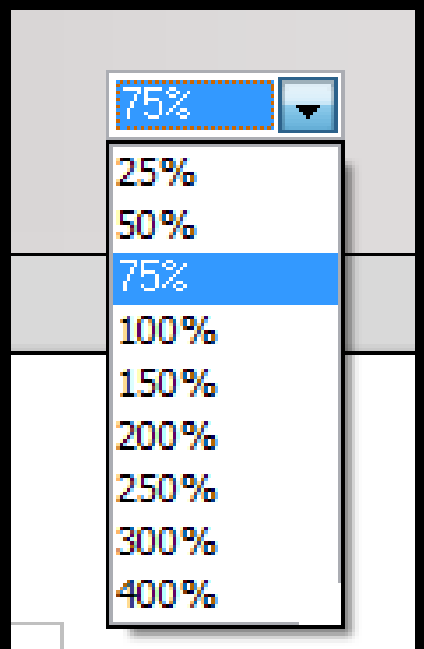

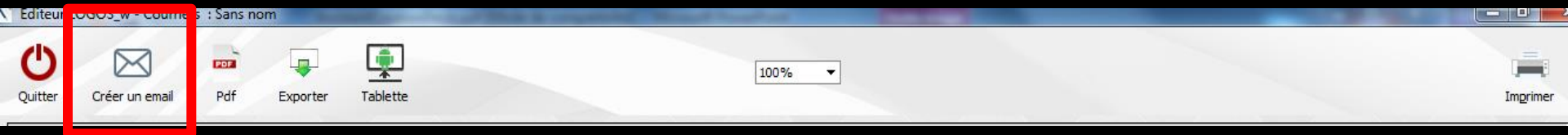

À partir de l'aperçu avant impression

- ⇒ On pourra l'envoyer par mail
- ⇒ L'adresse e-mail du patient sera automatiquement récupérée si elle a été remplie dans l'état civil
- ⇒ Le plan de traitement en pièce jointe sera au format PDF

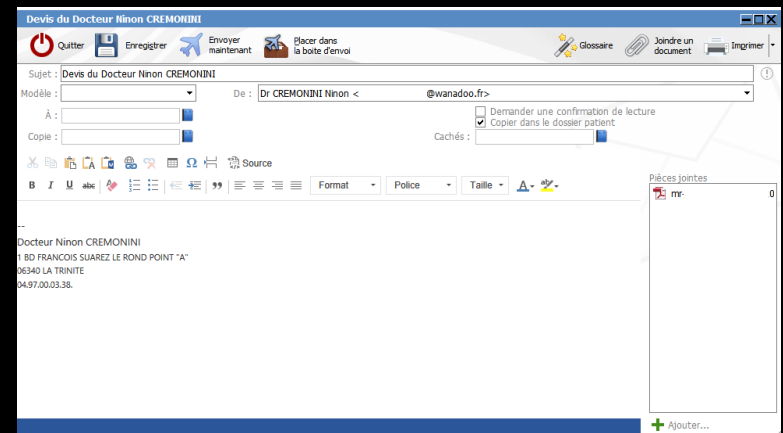

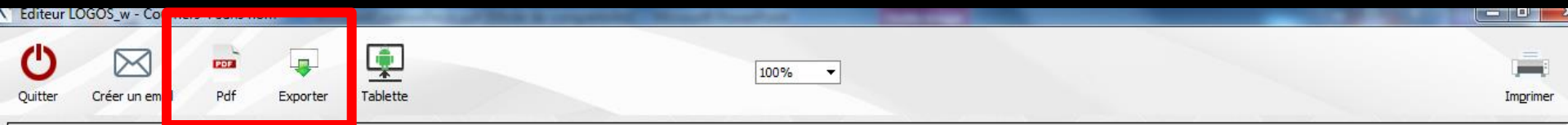

À partir de l'aperçu avant impression

- ⇒ On pourra le transformer en fichier PDF pour le conserver dans un dossier
- ⇒ L'exporter dans un dossier archives par exemple

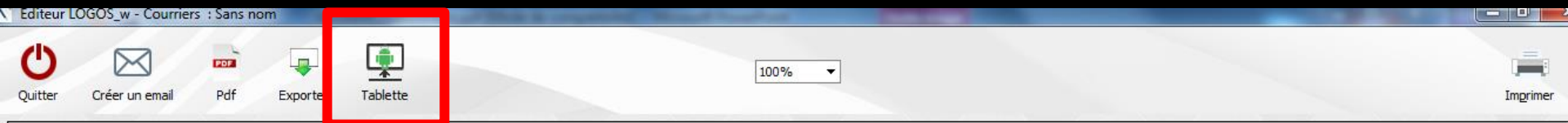

À partir de l'aperçu avant impression

⇒ On pourra l'envoyer sur un
tablette Android

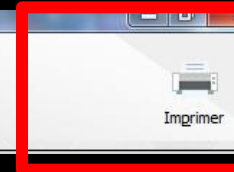

À partir de l'aperçu avant impression

⇒ On pourra l'imprimer

⇒ La petite flèche sous Imprimer permettant de sélectionner une autre imprimante que l'imprimante par défaut

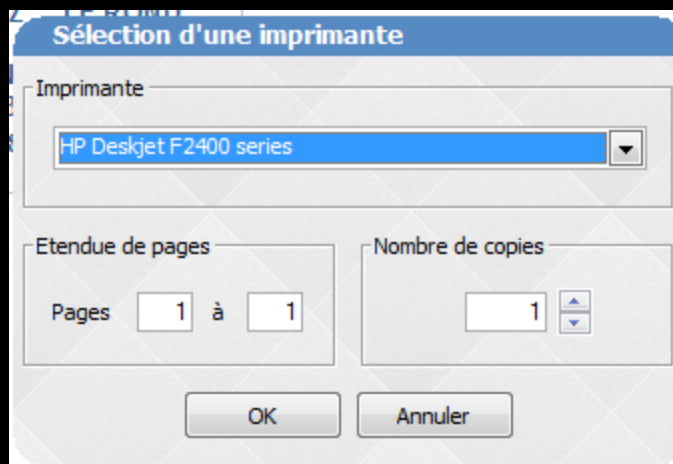

➔ La présentation du document est paramétrable dans **Outils - Documents types - Plan de travail**

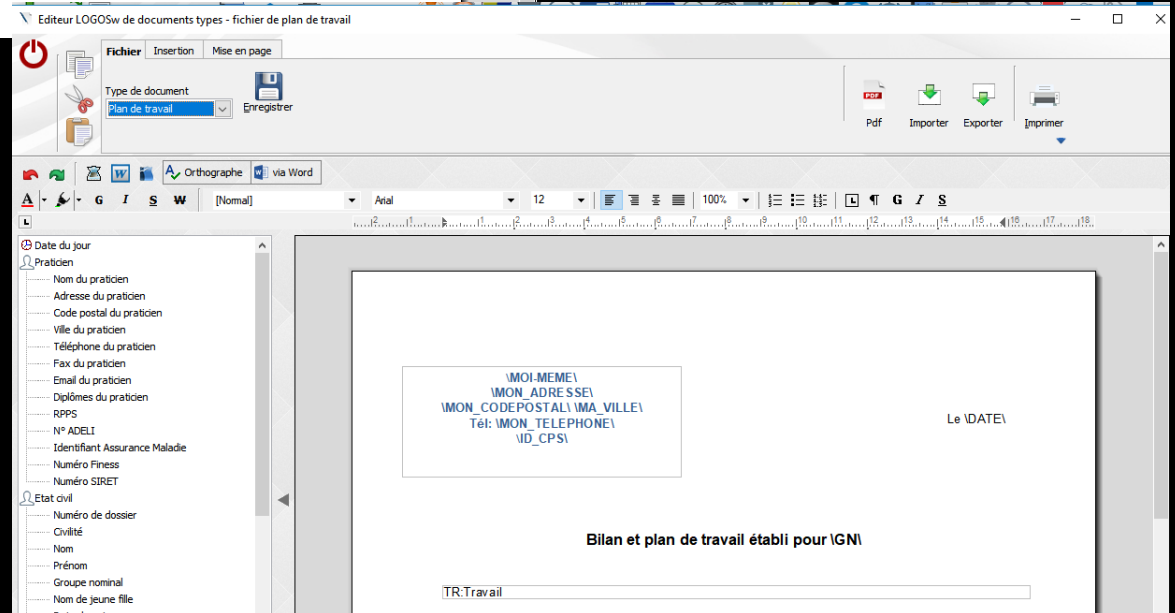
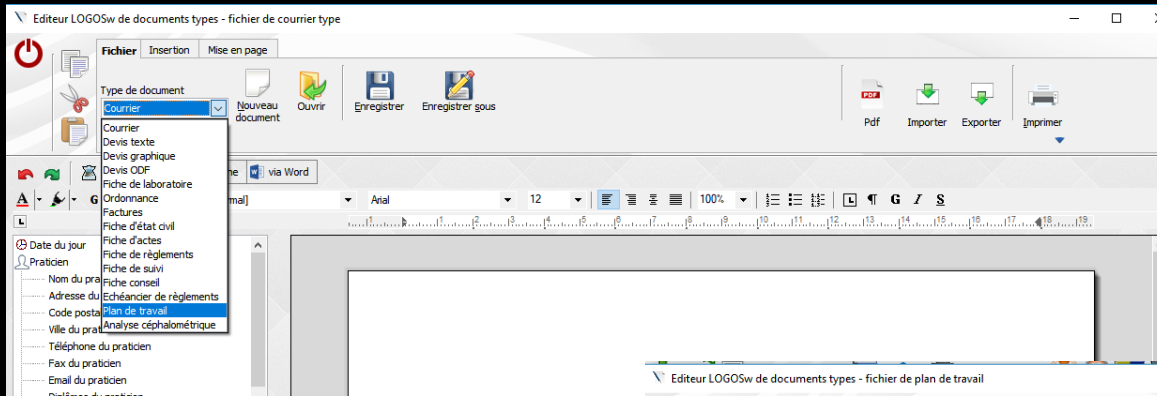

Plusieurs possibilités

- ⇒ À chacun d'entre nous de trouver ce qui lui convient le mieux
- ⇒ Remplir son fichier des propositions selon sa convenance
- ⇒ Cet assistant est une aide mais sera adaptable en fonction de sa façon de travailler, de présenter ses propositions de travail et ses plans de traitement

La fenêtre "Assistant
création de devis" est alors
fermée et la table des actes
prévus dans le devis est
automatiquement remplie