

Éditeur d'étiquettes

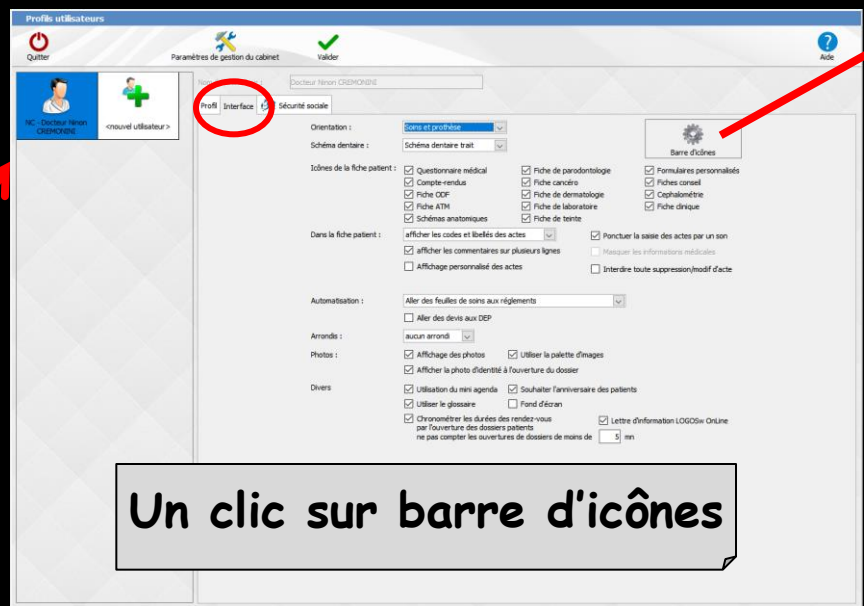

➔ Pour appeler l'éditeur d'étiquettes à partir de la fenêtre principale, son icône doit avoir été rendu actif à partir de "Outils - Profils utilisateurs - Interface - Barre d'icônes"

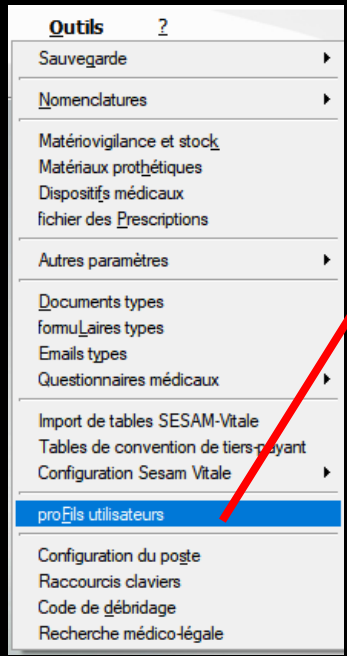

Un clic sur barre d'icônes

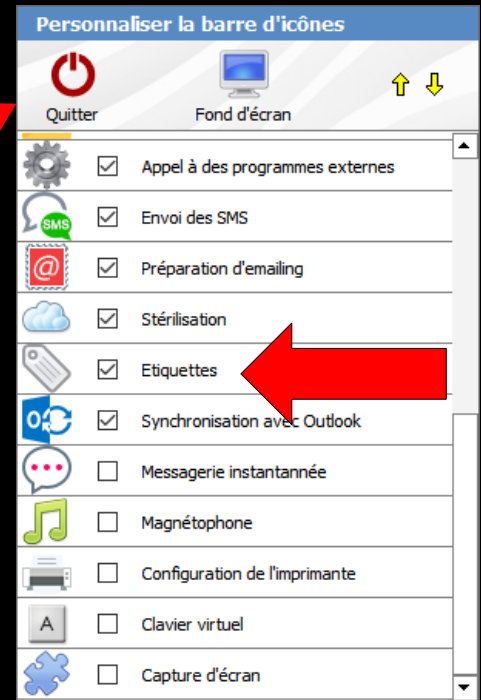

Raccourci d'accès

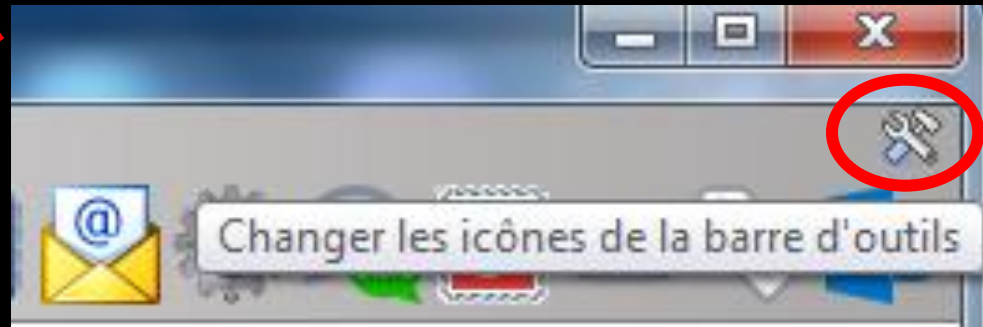

- ⇒ Clic sur l'icône "outils"
- ⇒ Accès direct à la fenêtre des icônes

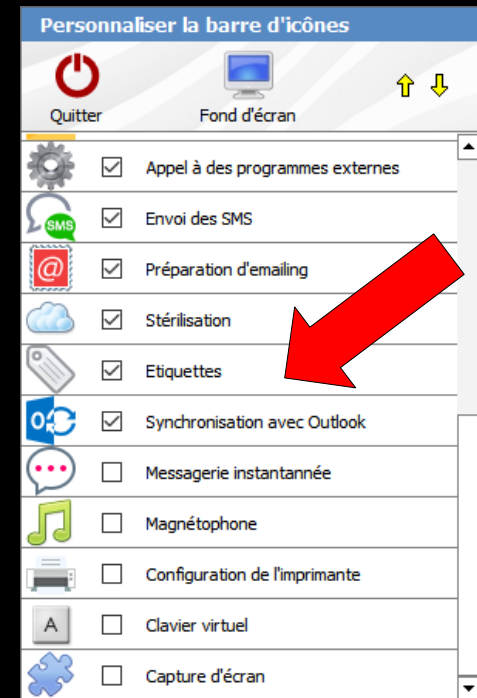

- ⇒ Si la fenêtre d'une **fiche patient** est ouverte, par défaut l'éditeur d'étiquettes proposera de créer une **étiquette pour ce patient**
- ⇒ De même, si la fenêtre des **correspondants** (gestion/correspondants) est ouverte, l'éditeur d'étiquettes permettra de créer une **série d'étiquettes pour l'ensemble des correspondants dont le nom est coché**

⇒ On pourra également créer des étiquettes pour les **contacts du carnet d'adresses**

⇒ D'autre part l'éditeur d'étiquettes est également utilisé pour la réalisation d'étiquettes de **stérilisation** et pour la réalisation d'étiquettes "**cartons de rendez-vous**"

Fenêtre de l'éditeur d'étiquettes

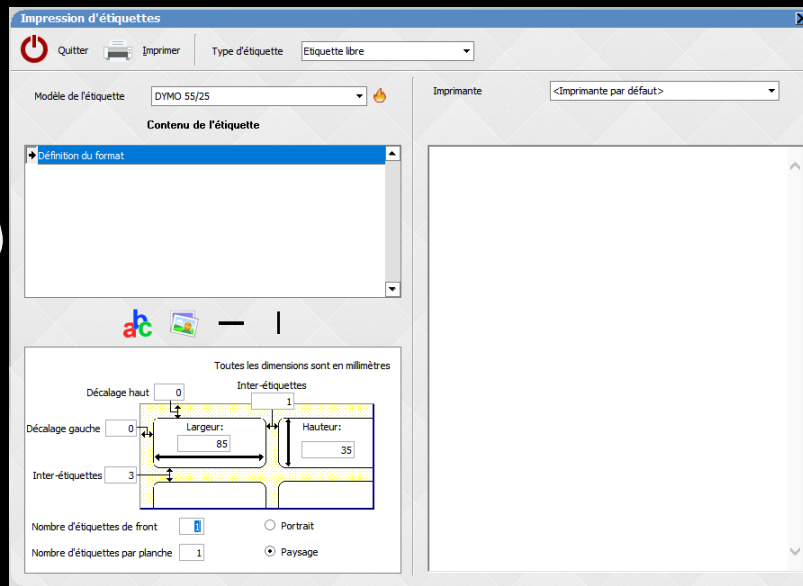

- ⇒ On choisira le **type d'étiquettes**
- ⇒ Étiquette pour un patient
- ⇒ Étiquette pour un correspondant
- ⇒ Étiquette libre

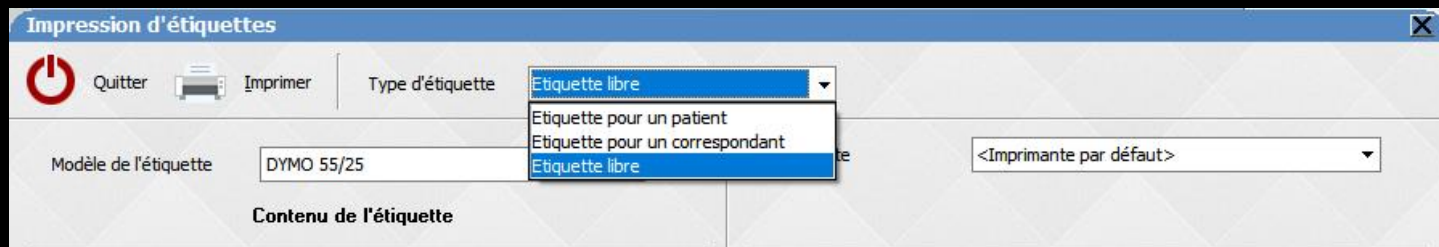

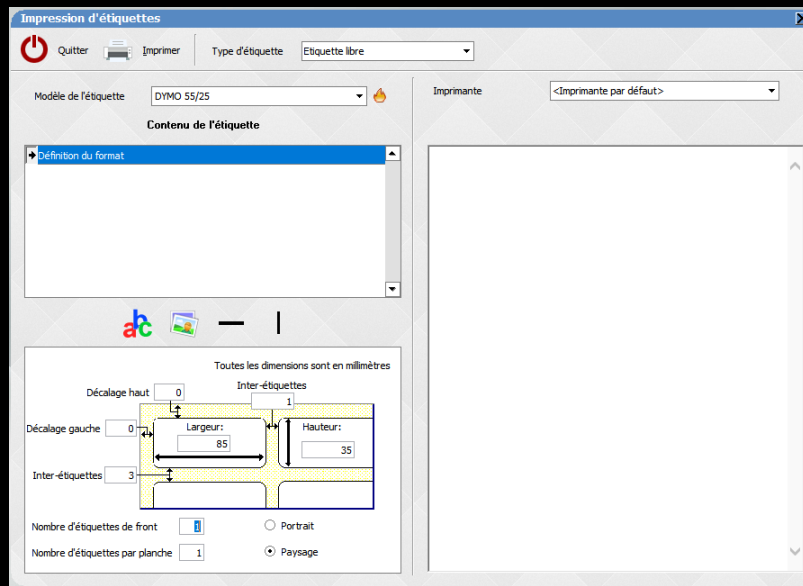

⇒ On choisira

⇒ Le modèle de l'étiquette

⇒ L'imprimante

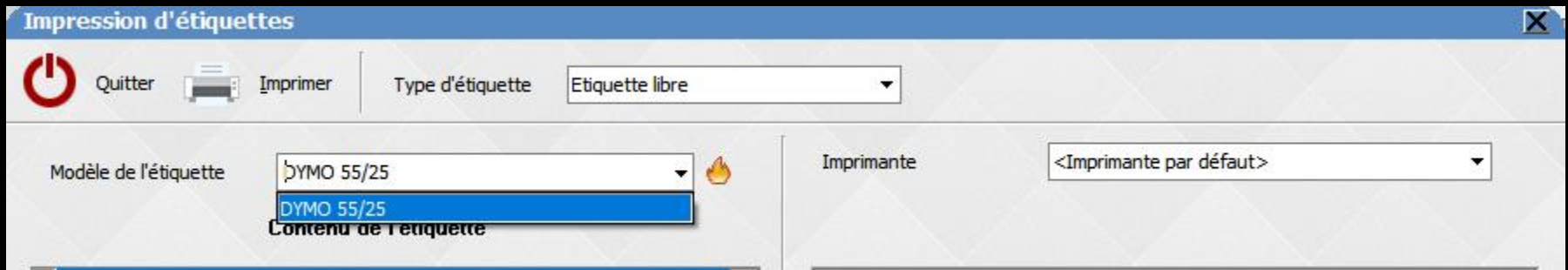

Étiquette pour un patient

⇒ Pour définir le contenu de l'étiquette

⇒ Dans la partie haute : les différentes données possibles

⇒ Dans la partie basse : les réglages pour chaque donnée sur chaque ligne

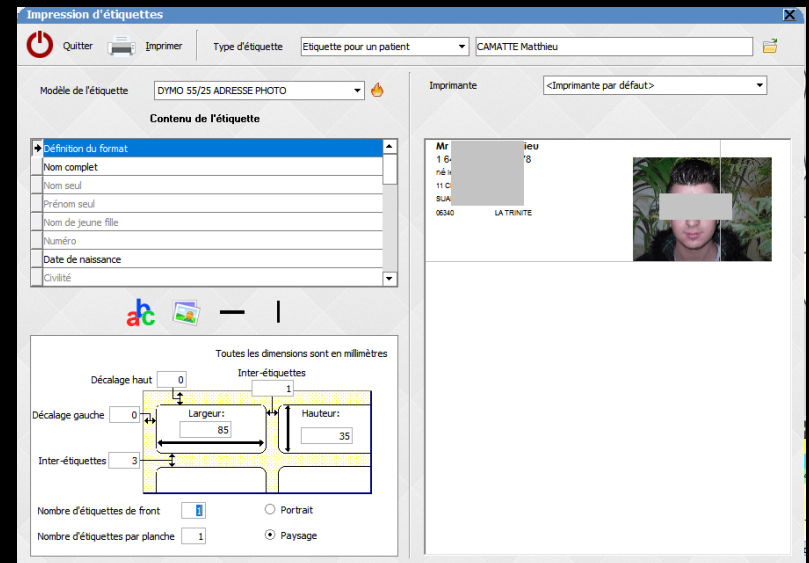

Étiquette pour un patient

⇒ On choisira un patient pour définir le paramétrage des étiquettes et ainsi voir tout de suite à l'écran ce que cela donne

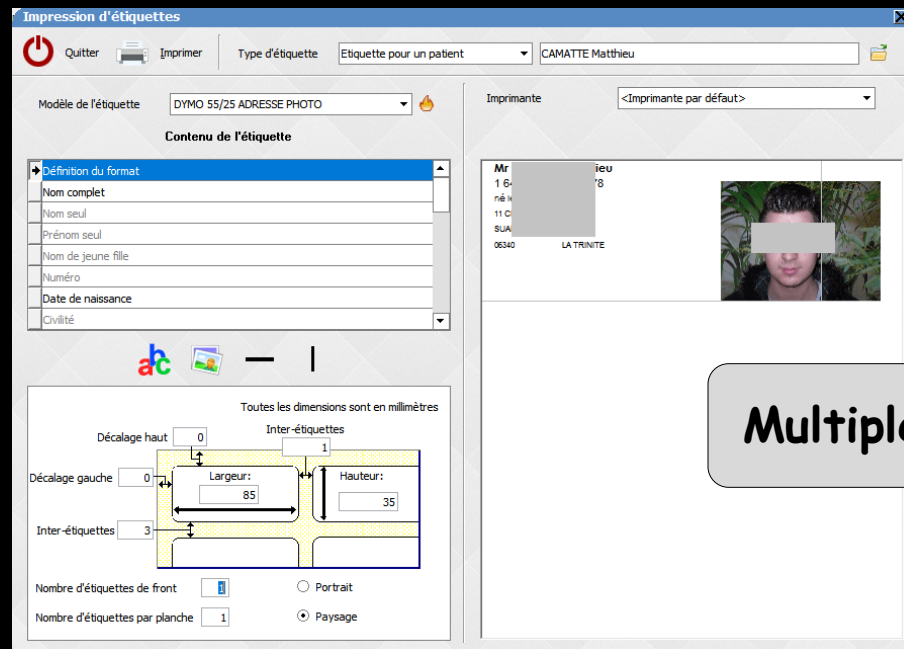

Étiquette pour un patient

⇒ On choisira un patient par l'icône petit fichier à droite

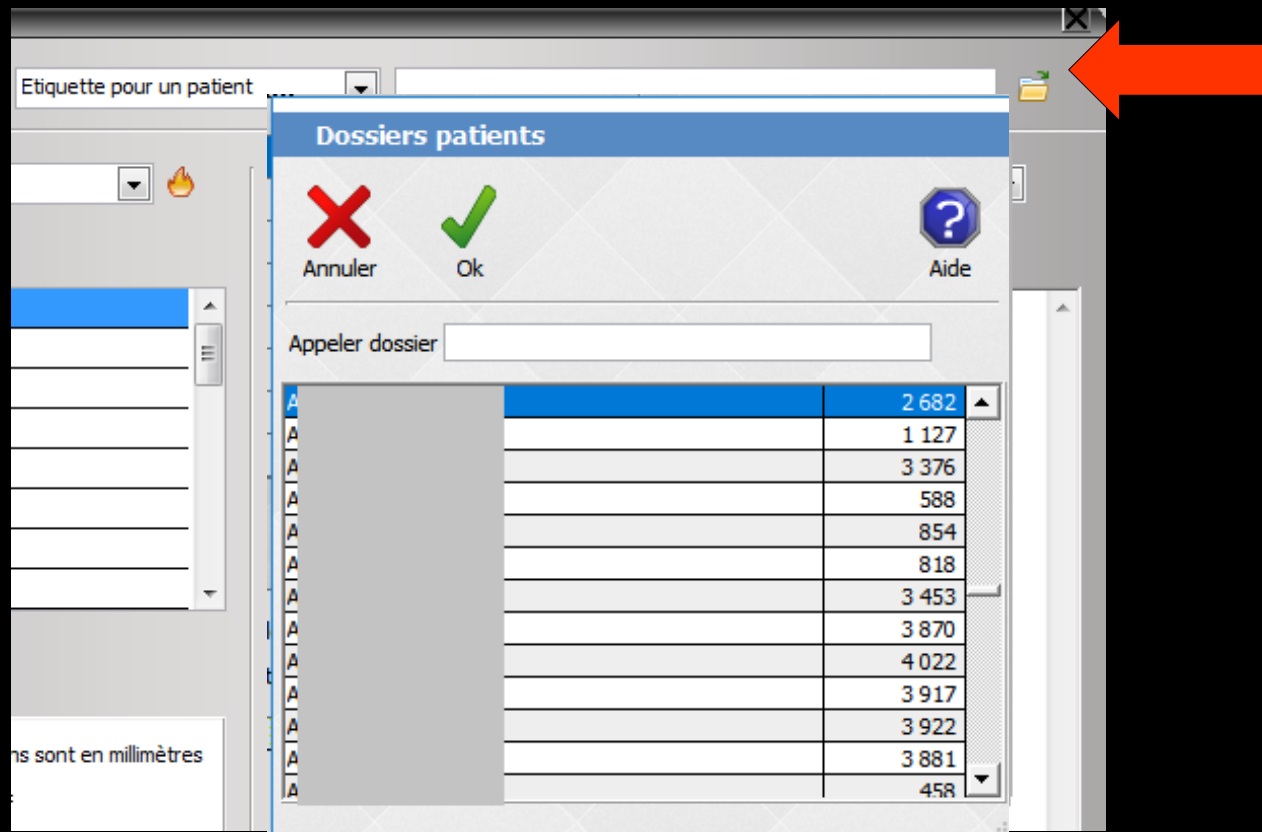

Étiquette pour un correspondant

⇒ On choisira un correspondant pour définir le paramétrage des étiquettes et ainsi voir tout de suite à l'écran ce que cela donne

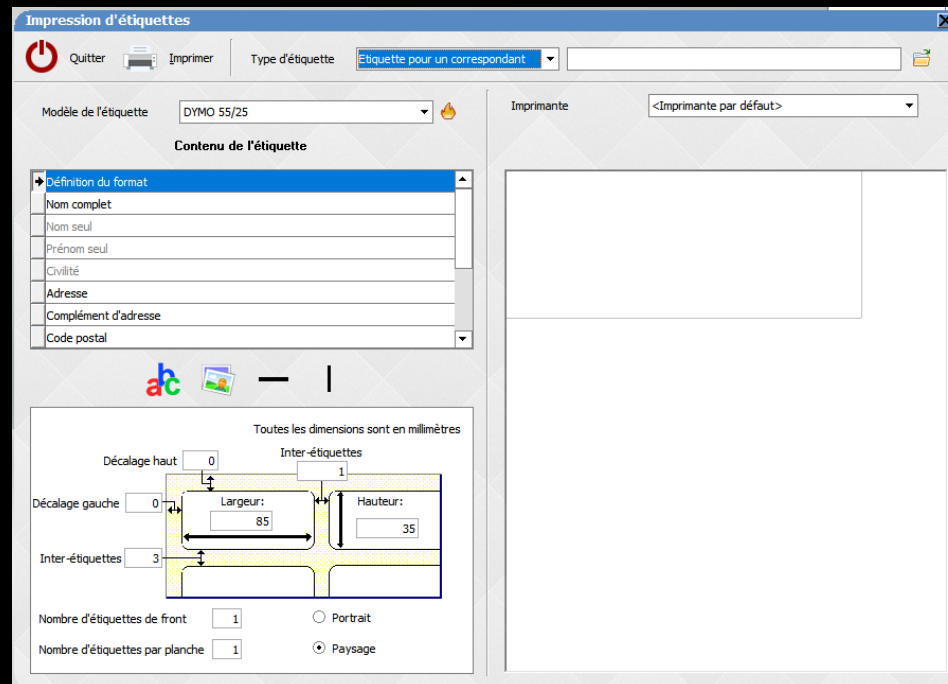

Étiquette pour un correspondant

⇒ On choisira un correspondant par l'icône petit fichier à droite

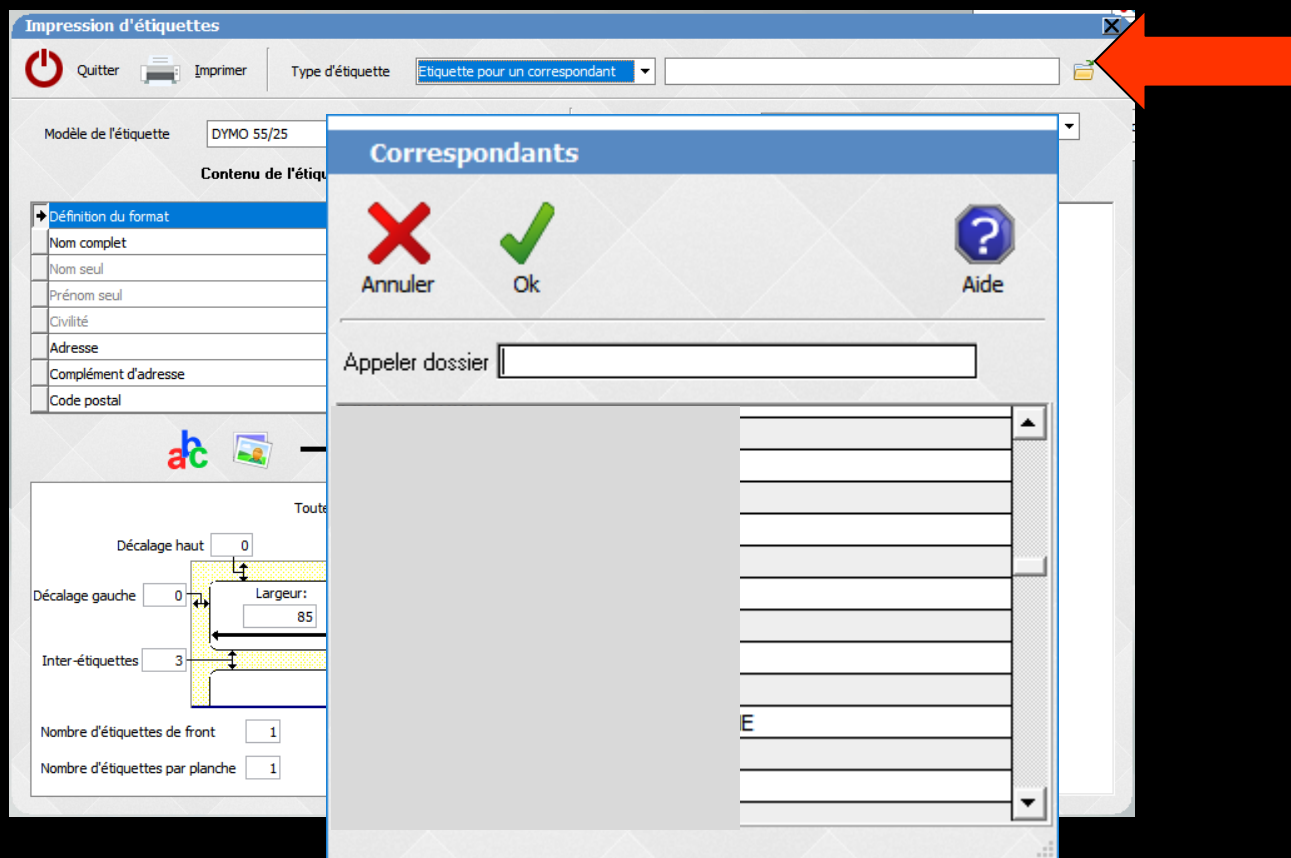

Impression d'étiquettes



Quitter



Imprimer

Type d'étiquette

Etiquette pour un correspondant

GACD



Modèle de l'étiquette

DYMO 55/25



Imprimante

<Imprimante par défaut>

Contenu de l'étiquette

→ Définition du format

Nom complet

Nom seul

Prénom seul

Civilité

Adresse

Complément d'adresse

Code postal



Toutes les dimensions sont en millimètres

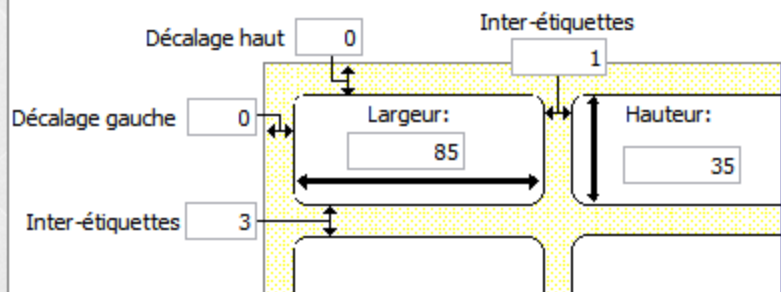

Nombre d'étiquettes de front

1

Portrait

Nombre d'étiquettes par planche

1

Paysage

GACD

25 RUE BLEUE

75311 PARIS CEDEX 09

Étiquette pour un correspondant

⇒ Pour définir le contenu de l'étiquette

⇒ Dans la partie haute : les différentes données possibles

⇒ Dans la partie basse : les réglages pour chaque donnée sur chaque ligne

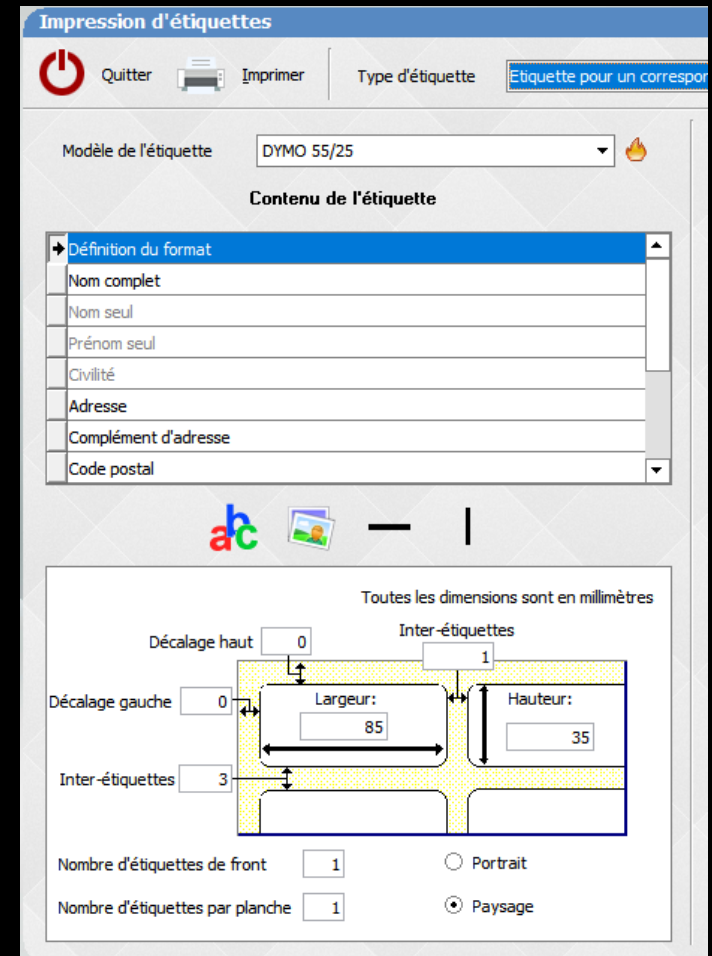

Étiquette libre

⇒ On choisira les données que l'on désire pour des étiquettes libres, en remplissant les lignes correspondantes dans la partie supérieure

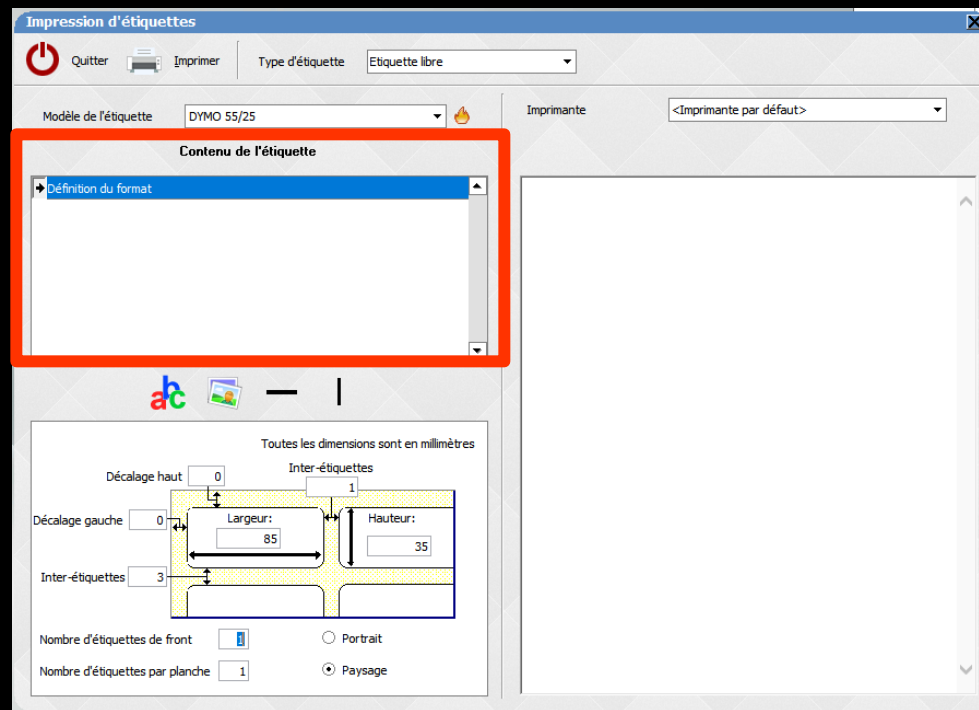

Nombre d'étiquettes de front

Portrait

Nombre d'étiquettes par planche

Paysage

- ⇒ En fonction du type d'étiquettes, planches A4 ou rouleaux dymo
- ⇒ En fonction du format d'étiquettes
 - ⇒ Nombre d'étiquettes de front
 - ⇒ Nombre d'étiquettes par planche
 - ⇒ Impression portrait ou paysage

Étiquette de RDV









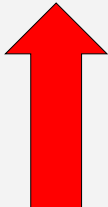

- ⇒ À partir de la fiche patient
- ⇒ À partir du mini agenda ou de l'agenda

À partir de la fiche patient

⇒ Si des RDV ont été pris

⇒ On clique sur prochain RDV

Prochain rendez-vous : jeudi 23/03/2017 à 10:00

<input type="text"/>		Honoraires	<input type="text" value="0,00"/>	€				
<input type="text"/>		MGEN	<input type="text"/>					
<input type="text"/>		MGEN	<input type="text"/>					

 =

praticien

À partir de la fiche patient

⇒ Apparition des RDV pris

⇒ Clic sur **Imprimer**

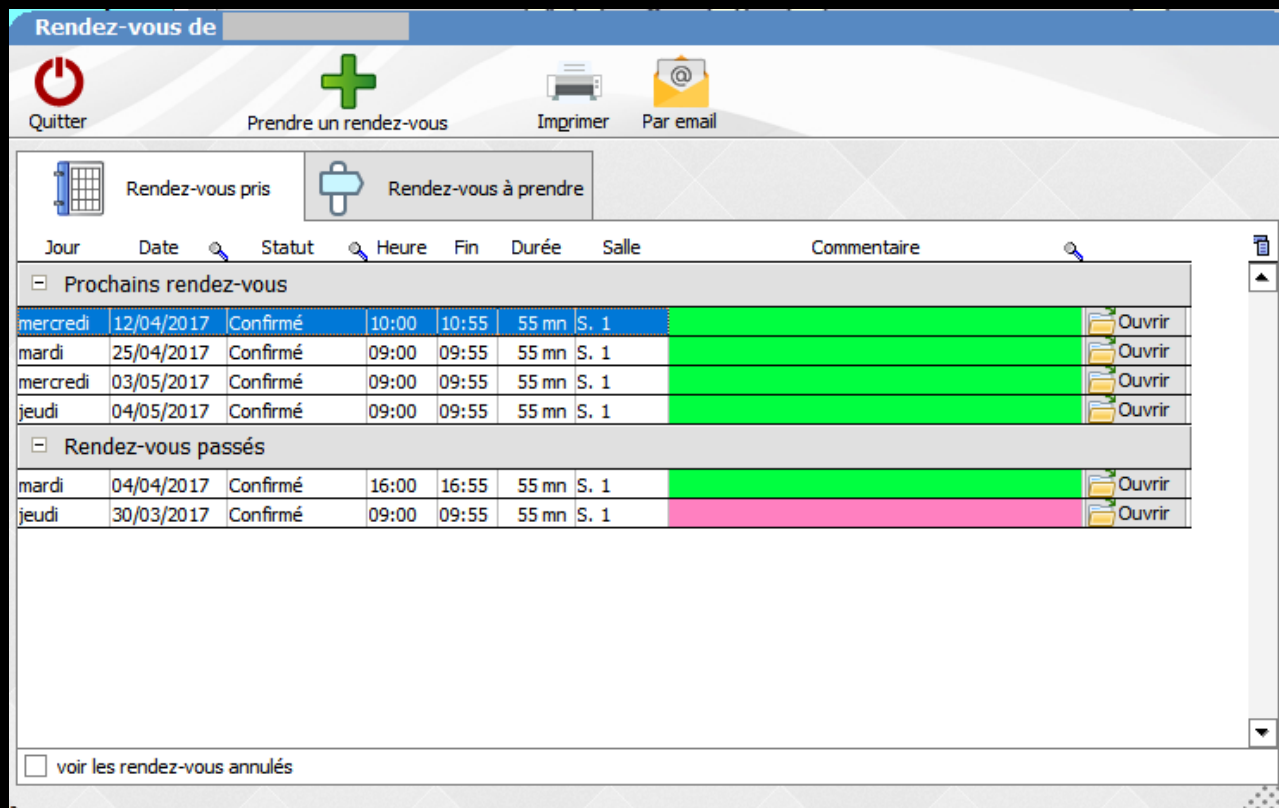

Rendez-vous de [Nom du patient]

Quitter Prendre un rendez-vous Imprimer Par email

Rendez-vous pris Rendez-vous à prendre

Jour	Date	Statut	Heure	Fin	Durée	Salle	Commentaire
Prochains rendez-vous							
mercredi	12/04/2017	Confirmé	10:00	10:55	55 mn	S. 1	Ouvrir
mardi	25/04/2017	Confirmé	09:00	09:55	55 mn	S. 1	Ouvrir
mercredi	03/05/2017	Confirmé	09:00	09:55	55 mn	S. 1	Ouvrir
jeudi	04/05/2017	Confirmé	09:00	09:55	55 mn	S. 1	Ouvrir
Rendez-vous passés							
mardi	04/04/2017	Confirmé	16:00	16:55	55 mn	S. 1	Ouvrir
jeudi	30/03/2017	Confirmé	09:00	09:55	55 mn	S. 1	Ouvrir

voir les rendez-vous annulés

Rendez-vous de

Quitter
 Prendre un rendez-vous
 Imprimer
 Par email

Rendez-vous pris Rendez-vous à p

Imprimer le prochain rendez-vous du 12/04/2017
 Imprimer les 4 prochains rendez-vous
 Imprimer tous les 6 rendez-vous
 Imprimer le listing des rendez-vous en liste
 Indiquer la durée

Ouvrir

Jour	Date	Statut	Heure	Fin	D
Prochains rendez-vous					
mercredi	12/04/2017	Confirmé	10:00	10:55	5
mardi	25/04/2017	Confirmé	09:00	09:55	55 mn S. 1
mercredi	03/05/2017	Confirmé	09:00	09:55	55 mn S. 1
jeudi	04/05/2017	Confirmé	09:00	09:55	55 mn S. 1
Rendez-vous passés					
mardi	04/04/2017	Confirmé	16:00	16:55	55 mn S. 1
jeudi	30/03/2017	Confirmé	09:00	09:55	55 mn S. 1

voir les rendez-vous annulés

Impression d'étiquettes

Quitter
 Imprimer
 Type d'étiquette: Cartons de rendez-vous

Modèle de l'étiquette: Rendez-vous - Défaut

Imprimante: <Imprimante par défaut>

Contenu de l'étiquette

Définition du front
 Nom du patient
 Nom du praticien
 Adresse du praticien
 Commune du praticien
 Téléphone du praticien
 Fax du praticien
 Email du praticien

Toutes les dimensions sont en millimètres

Décalage haut: 0
 Décalage gauche: 0
 Inter-étiquettes: 0

Largeur: 85
 Hauteur: 35

Nombre d'étiquettes de front: 1
 Nombre d'étiquettes par planche: 1

Portrait
 Paysage

Rendez-vous de

jeudi 23/03/2017 à 10:00
 mercredi 29/03/2017 à 14:00
 jeudi 30/03/2017 à 10:00

En cas d'empêchement prévenir 48 heures à l'avance

- ⇒ Choix des RDV que l'on veut imprimer
- ⇒ Affichage à l'écran
- ⇒ Clic sur imprimer

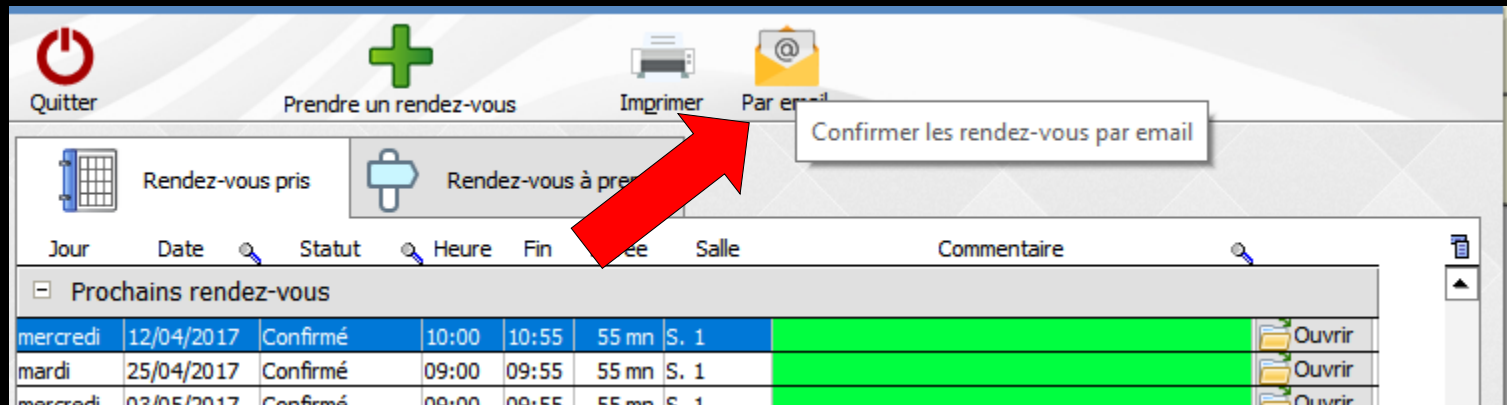

⇒ Possibilité de confirmer les RDV par email

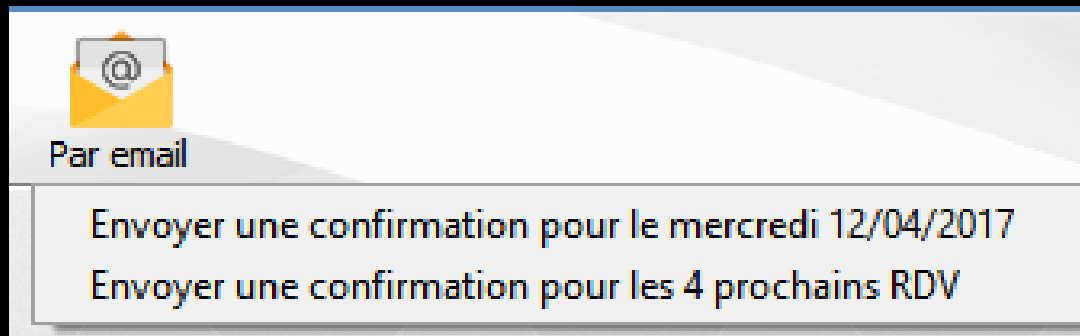

À partir de l'agenda ou du mini agenda

⇒ On va pouvoir réaliser des étiquettes de RDV à sa convenance

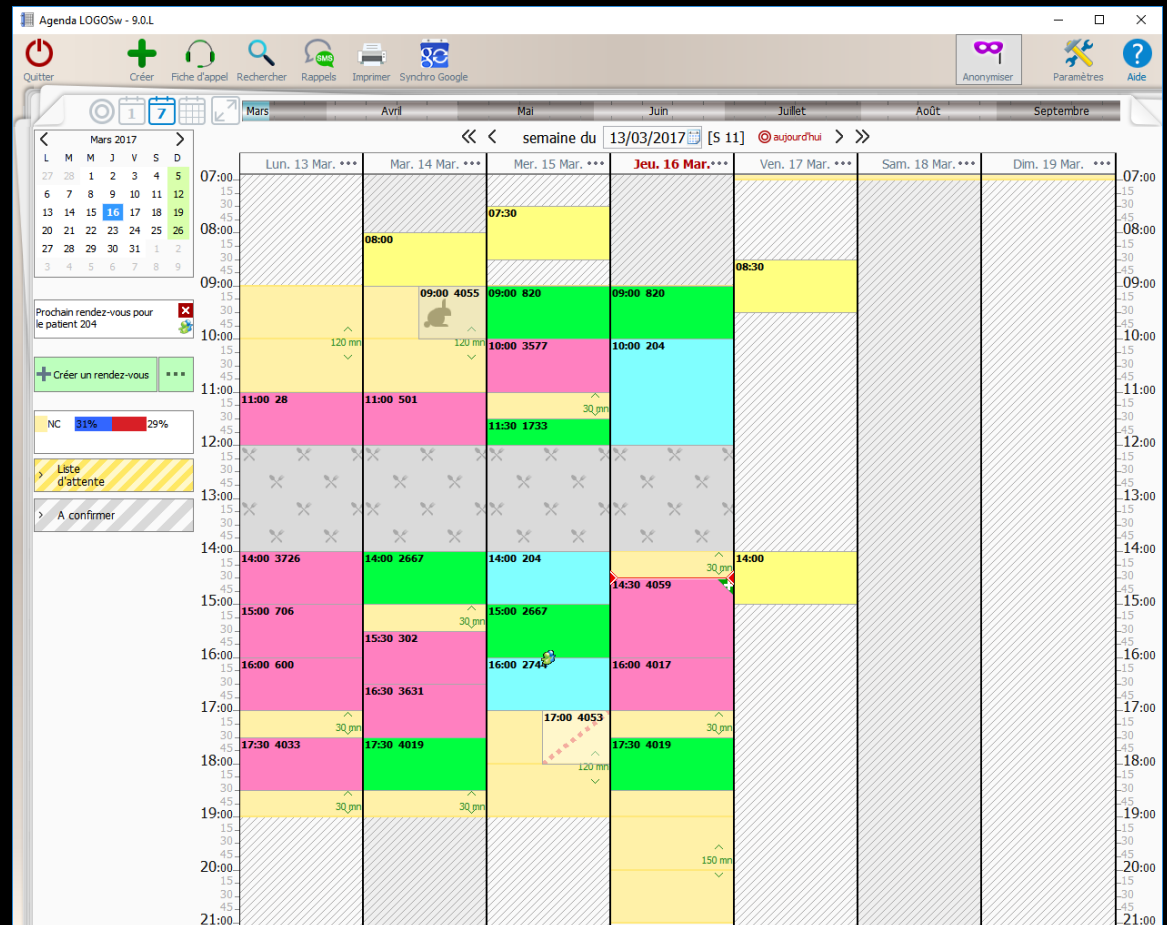
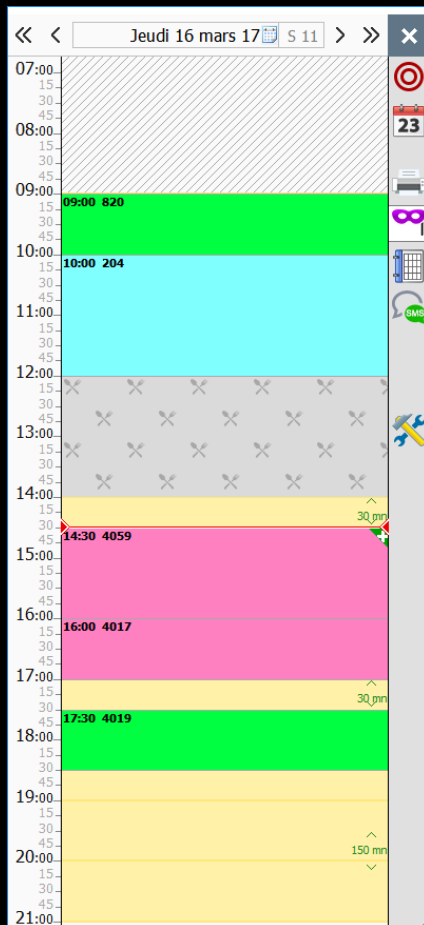

À partir de l'agenda ou du mini agenda

⇒ Clic droit sur un RDV pour ouvrir le RDV

The screenshot shows a vertical agenda with time slots from 14:00 to 20:00. A yellow block is at 14:00, and pink blocks represent appointments at 15:00 (4165), 16:00 (4162), 17:00 (4150), and 18:00 (4159). A context menu is open over the 17:00 appointment, listing actions like 'En salle d'attente', 'Ouvrir le rendez-vous', and 'Supprimer le rendez-vous'. A red arrow points from the 17:00 appointment to the menu, and another red arrow points from the menu to the 17:00 appointment.

Clic droit

Clic

Valider Annuler

Patient LOGOSw Nouveau patient Hors patientèle

Coordonnées

Nom : [redacted]

Tel 1 : 0 [redacted] Portable : 0 [redacted]

Détails

Type P. fixe Statut Confirmé

Date 16/03/2017

Début 10:00

Durée 120 mn

Fin 12:00

A faire

Notes

Il y a 3 autres rendez-vous pris, les 23/03/2017, 29/03/2017, 30/03/2017

Imprimer un carton pour ce rendez-vous
Imprimer le prochain rendez-vous du 23/03/2017
Imprimer les 3 prochains rendez-vous
Imprimer tous les 25 rendez-vous

Indiquer la durée

Plusieurs choix possibles
Après sélection

10	05
11	10
12	15
13	20
14	25
15	30
16	35
17	40

pris le 02/02/17 par NC

À partir du module de stérilisation

Stérilisation LOGOsw - Docteur Ninon CREMONINI

Quitter Imprimer la Fiche du cycle Imprimer les étiquettes des Articles Re-stérilisation d'articles périmés Import de fichiers Recherches Historique Aide

Traçabilité complète

Tous les articles

Désignation des articles (sélection multiple par CTRL+clik)

Type d'article	Désignation
Instrument	ARRACHE COURONNE
Instrument	CISEAU
Instrument	CISEAUX A SUTURES
Instrument	CONTRE ANGLE BLEU
Instrument	CONTRE ANGLE ROUGE
Instrument	CONTRE ANGLE VERT
Instrument	CURETTE
Instrument	DAVIER BAS ENFANT
Instrument	DAVIER BAS INCISIVE
Instrument	DAVIER BAS MOLAIRE
Instrument	DAVIER BAS PREMOLAIRE
Instrument	DAVIER BAS RACINE
Instrument	DAVIER HAUT ENFANT COURBE
Instrument	DAVIER HAUT ENFANT DROIT
Instrument	DAVIER HAUT INCISIVE
Instrument	DAVIER HAUT MOLAIRE
Instrument	DAVIER HAUT PREMOLAIRE
Instrument	DAVIER HAUT RACINE
Instrument	ELEVATEUR COURBE
Instrument	ELEVATEUR COURBE FIN
Instrument	ELEVATEUR COURBE LARGE
Instrument	ELEVATEUR DROIT FIN
Instrument	ELEVATEUR DROIT LARGE
Instrument	ELEVATEUR DROIT LARGE DROIT
Instrument	ELEVATEUR DROIT LARGE COURT
Instrument	ELEVATEUR DROIT LARGE GAUCHE
Instrument	EXCAVATEUR
Instrument	INSERT EMS DET
Regroupement	KIT ENDO
Regroupement	KIT EXAMEN SIMPLE
Regroupement	KIT SOINS
Instrument	MANCHE SCALPEL
Instrument	MIROIR
Instrument	PIECE A MAIN

Créer Modifier Supprimer

Traçabilité simplifiée

Liste des stérilisations

Date	Heure	Type	N° de cycle	Référence
23/02/2017	14:14	Cycle de stérilisation	000 000 417	
20/02/2017	14:39	Cycle de stérilisation	000 000 416	
06/02/2017	11:43	Cycle de stérilisation	000 000 415	
30/01/2017	14:54	Cycle de stérilisation	000 000 414	
24/01/2017	17:36	Cycle de stérilisation	000 000 413	
17/01/2017	15:37	Cycle de stérilisation	000 000 412	
05/01/2017	18:26	Cycle de stérilisation	000 000 411	
20/12/2016	15:28	Cycle de stérilisation	000 000 410	
14/12/2016	13:21	Cycle de stérilisation	000 000 409	
17/11/2016	11:39	Cycle de stérilisation	000 000 408	
09/11/2016	15:45	Cycle de stérilisation	000 000 407	
27/10/2016	16:54	Cycle de stérilisation	000 000 406	
13/10/2016	14:36	Cycle de stérilisation	000 000 405	
11/10/2016	08:49	Cycle de stérilisation	000 000 404	
04/10/2016	15:37	Cycle de stérilisation	000 000 403	

Créer un cycle Modifier le cycle Invalider le cycle Supprimer le cycle

Opérateur : NC Stérilisateur : UNIDENT AQUARIUS 40B

Type de cycle: Cycle de stérilisation Mode: Vapeur - Prions 134°C 18 min.

Date: 23/02/2017 Heure: 14:14

N° de cycle: 000 000 417 Référence:

Complément: Indicateur Prions - conforme

Documents: 417.pdf

6 articles contenus dans le cycle

Désignation	Número	Emballage	Péremption	Utilisé pour	Praticien	Date d'utilisation	Patient
<input type="checkbox"/> SYNDESMOTOME CHOM	000 000 417 001	SACHET	24/05/2017	CHIRURGIE			
<input type="checkbox"/> SYNDESMOTOME CHOM	000 000 417 002	SACHET	24/05/2017	CHIRURGIE			
<input type="checkbox"/> SYNDESMOTOME COUR	000 000 417 003	SACHET	24/05/2017	CHIRURGIE			
<input type="checkbox"/> ELEVATEUR DROIT LAR	000 000 417 004	SACHET	24/05/2017	CHIRURGIE			
<input type="checkbox"/> DAVIER BAS ENFANT	000 000 417 005	SACHET	24/05/2017	CHIRURGIE			
<input type="checkbox"/> DAVIER HAUT MOLAIRE	000 000 417 006	SACHET	24/05/2017	CHIRURGIE			

À partir du module de stérilisation

⇒ On va pouvoir réaliser des étiquettes à sa convenance

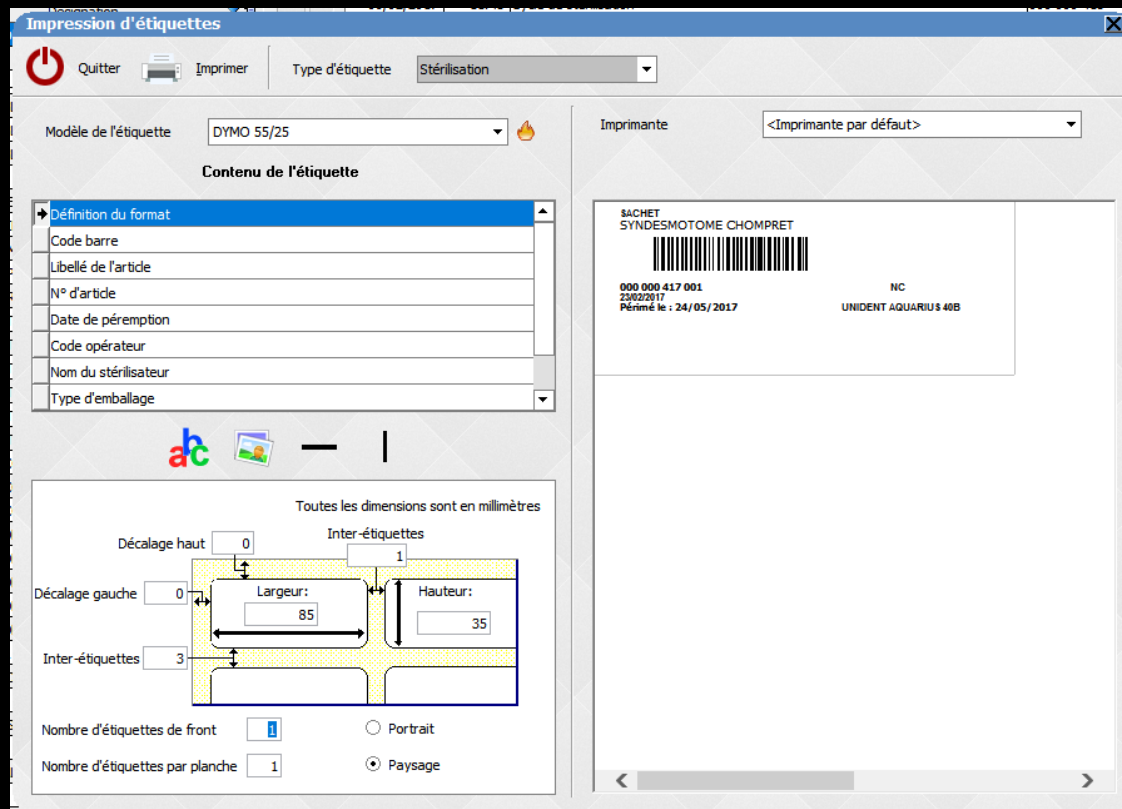

À partir du carnet d'adresses

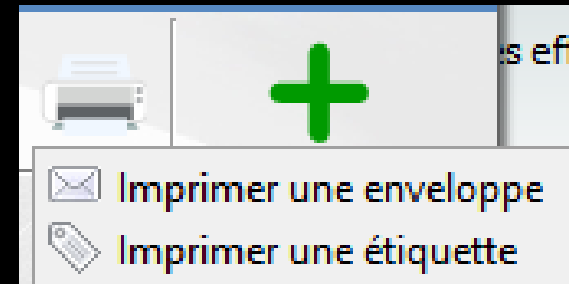
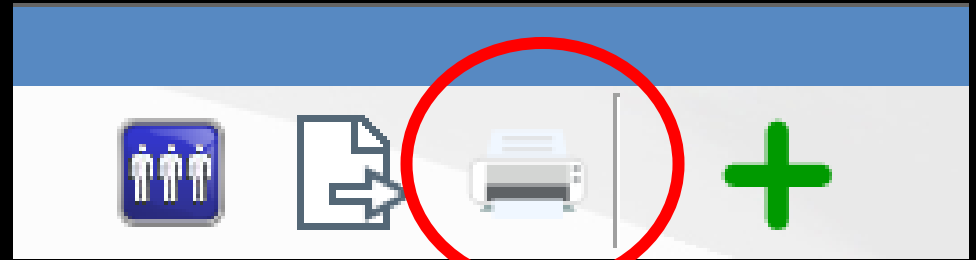
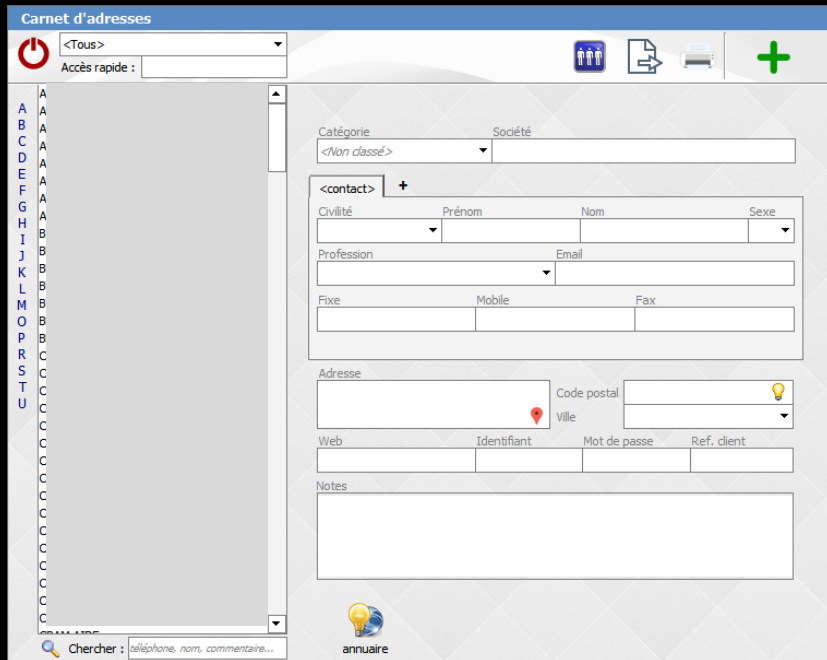

⇒ Pour imprimer une enveloppe ou une étiquette au nom du contact sélectionné dans la liste de la partie gauche

Fenêtre de paramétrage

Pour une
étiquette

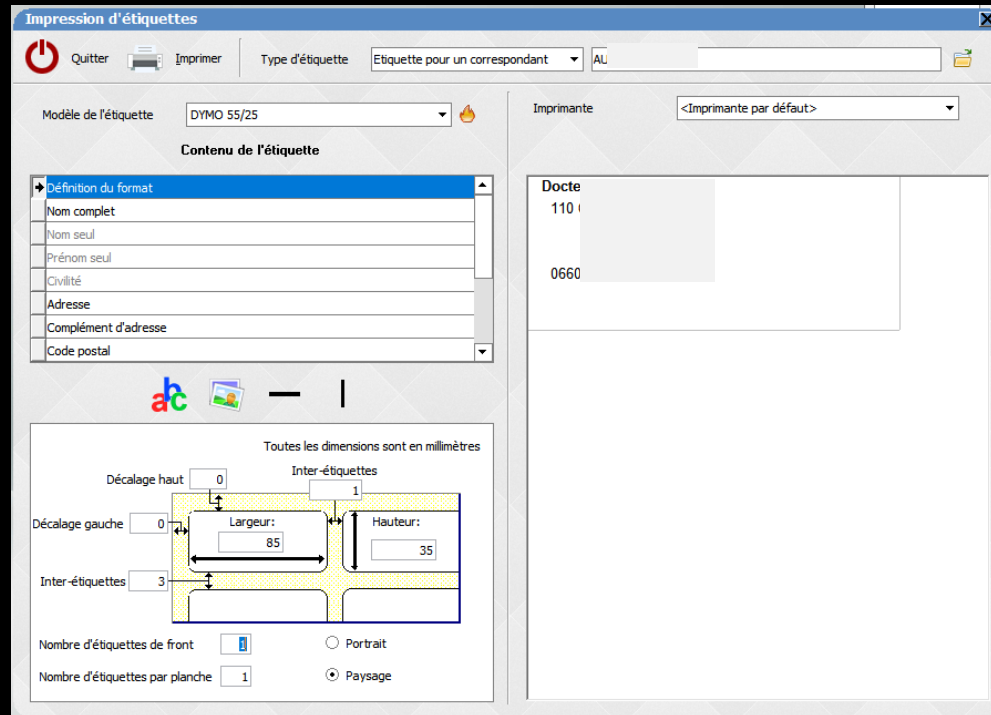

⇒ En fonction de son imprimante

⇒ En fonction des étiquettes utilisées

